BRAMPTON BRIQUE

ARCHITECTURALE
PRODUITS DE MAÇONNERIE

5,0 ÉDITION

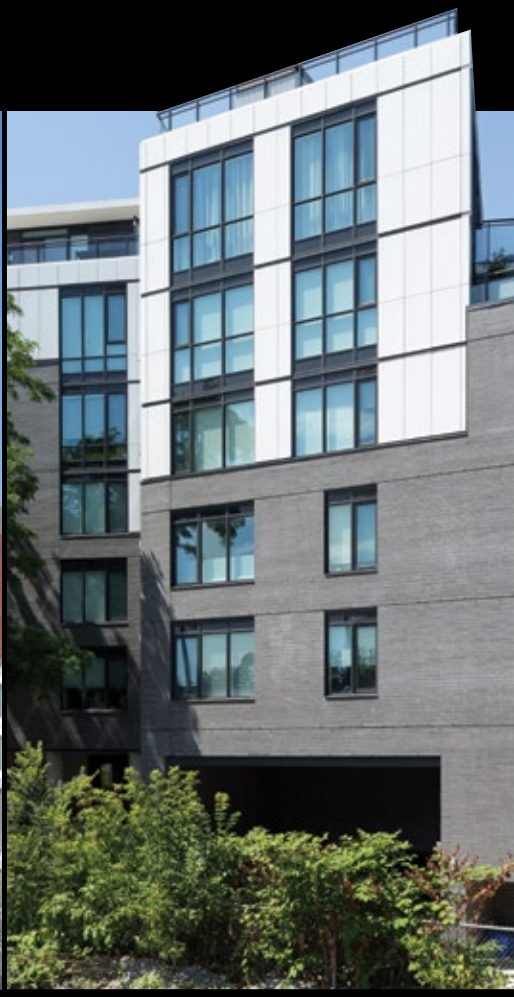

BRIQUE D'ARGILE | MAÇONNERIE DE PIERRE | BLOC DE BÉTON

Contenu

04 Produits brique d'argile

18 Produits de pierres

46 Produits en blocs de béton

REMARQUE :
Les produits en stock, marqués dans le présent guide par le symbole (†), sont disponibles. Tous les autres produits sont des commandes personnalisées uniquement. Un délai de livraison suffisant et des quantités minimales de commandes sont nécessaires. Parlez-en à un distributeur de Brampton Brick ou à un représentant commercial pour plus de renseignements..

Maçonn

Brique d'argile : Rouge Velours
nerie de Pierre : Finesse 168 x 590 et appui de fenêtre accentué, Beige Canvas, Suave

Message du président

L'architecture joue un rôle important dans l'évolution de la société. La façon dont notre environnement structurel travaille en accord avec la fonction et l'esthétique nous touche plus que nous ne l'imaginons, notamment la manière il façonne nos habitudes de vie et influence notre identité culturelle.

La composition, la texture, la dimension et la forme des matériaux utilisés dans les bâtiments ou dans les espaces de vie ont un impact important sur la façon dont nous percevons l'espace. Brampton Brick va toujours de l'avant, œuvrant au développement de produits innovants tout en gardant à l'esprit la technologie, l'esthétique et l'environnement. Notre vaste collection de produits de maçonnerie d'argile et de pierre permet de dépasser les frontières de votre créativité et de vos conceptions.

En tant que chef de file mondial en matière de produits de maçonnerie et d'aménagement paysager, Brampton Brick est la source de confiance des architectes, des paysagistes et des consommateurs pour la qualité, le style et la durabilité de ses produits. La confiance dont font preuve nos clients envers notre entreprise nous aide à demeurer centrés sur notre objectif principal qui consiste à allier innovation, abordabilité, excellence de conception et satisfaction perpétuelle. Nous continuons d'élargir nos horizons afin de servir les marchés industriel, commercial et institutionnel, et le secteur des marchés en croissance rapide en offrant une gamme de produits en expansion, à la fois dans les produits d'argile et en béton.

Lorsque vous optez pour les produits Brampton Brick, vous choisissez un fournisseur qui est toujours à l'avant-garde des tendances du marché et qui comprend vraiment ses clients. Fondée en 1871, Brampton Brick a évolué pour devenir un chef de file de l'industrie en plaçant continuellement la barre haute en matière d'excellence, d'innovation et de technologie. Cette position de premier rang se reflète dans les nombreux projets de renom dans le cadre desquels nous avons joué un rôle au fil des ans.

À Brampton Brick, nous sommes motivés à faire plus et à progresser davantage. Nous sommes fiers d'être une partie importante de la construction de votre projet, une brique, une pierre et un bloc à la fois, maintenant et toujours.

Jeffrey G. Kerbel, Président et directeur général
Brampton Brick Limitée

Brique d'argile : Vieux Chicago
Maçonnerie de pierre: Finesse, Beige Canvas

STARBUCKS COFFEE

Brique d'argile

Depuis plus de 5 000 ans, la brique d'argile est reconnue pour ses propriétés naturelles écoénergétiques. En raison de la masse thermique de la brique d'argile, les murs en brique d'argile permettent à l'intérieur d'un bâtiment de rester au frais pendant les jours chauds d'été et d'emmagasiner la chaleur interne pendant l'hiver, l'envoyant ainsi à l'intérieur.

La brique d'argile est le produit de construction disponible le plus durable. Offerte dans une vaste gamme de styles, de textures, de couleurs et de dimensions, la brique d'argile est également un des matériaux de construction les plus polyvalents mis à votre disposition, offrant une apparence qui s'harmonise avec tout style de conception, de l'ancien au contemporain. Les processus de fabrication de la brique d'argile d'aujourd'hui assurent une qualité constante et des normes d'ingénierie strictement respectées.

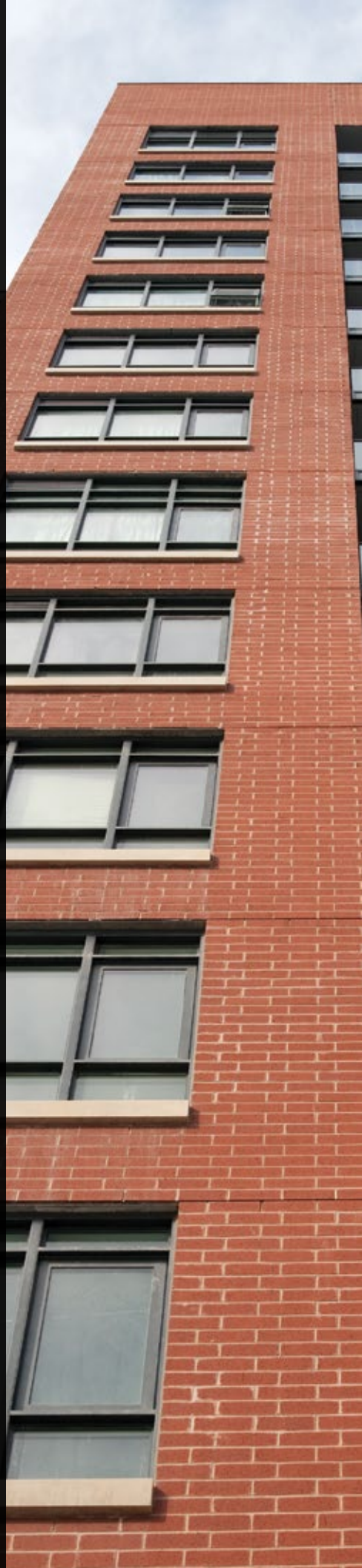

Brique d'argile : Rouge Velours

Dans cette section...

06 Série Architectural

10 Série Contemporary

12 Série Crossroads

14 Série Legacy

16 Spécifications d'emballage brique

16 Guide des dimensions de briques

17 Information générale

Série Architectural

Brique d'argile : Chamois, Saumon et Brun

Série Architectural

† = Article en stock. Fabriqué dans notre usine de Farmersburg, Indiana.
Série Architectural n'est pas stocké au Canada. Pour connaître la disponibilité et les délais, veuillez communiquer avec votre représentant commercial de Brampton Brick.

La gamme de couleurs de la série Architectural et les textures lisses ou velours en font la série idéale pour une multitude de projets de construction. Disponibles dans des dimensions allant de Modular metrique à Utility, les produits de la série Architectural s'adaptent facilement à tous types de projets.

COULEURS DE BASE

PLATINE VELOURS / PLATINUM VELOUR
Dimensions : Modular†, Norman, Utility

GRIS VELOURS / GRAY VELOUR
Dimensions : Modular†, Norman, Premier Plus, Utility†, Metric Jumbo

CHAMOIS VELOURS / BUFF VELOUR
Dimensions : Modular†, Norman, Premier Plus, Utility†, Metric Jumbo

TERRE DE BLÉ VELOURS / WHEATLAND VELOUR
Dimensions : Modular†, Norman, Utility, Metric Jumbo

SAUMON VELOURS / SALMON VELOUR
Dimensions : Modular†, Norman, Utility, Metric Jumbo

ROUGE LISSE FLASH / RED SMOOTH CROSS-FLASHED
Dimensions : Modular†

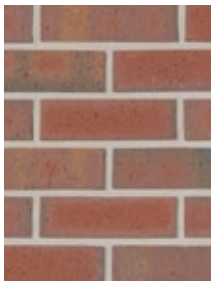

ROUGE VELOURS FLASH / RED VELOUR CROSS-FLASHED
Dimensions : Modular†

ROUSE LISSE / RED SMOOTH
Dimensions : Modular†, Utility†

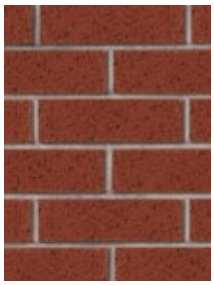

ROUGE VELOURS / RED VELOUR
Dimensions : Modular†, Norman, Premier Plus, Utility†

BRUN VELOURS / BROWN VELOUR
Dimensions : Modular†, Norman, Premier Plus, Utility†, Metric Jumbo

GRAPHITE
Dimensions : Modular†, Norman, Premier Plus, Utility†, Metric Jumbo

COULEURS SELECT

ROSE
Dimensions : Modular†, Norman, Utility

ROUGE MAROCAIN / MOROCCAN RED
Dimensions : Modular†, Norman, Utility

MARRON / MAROON
Dimensions : Modular†, Norman, Utility

VALENCIA
Dimensions : Modular†, Norman, Utility

KODIAK
Dimensions : Modular†, Norman, Utility

ARGENT / SILVER
Dimensions : Modular†, Norman, Utility

COULEURS MÉLANGES

MÉLANGE BERRY HILL / BERRY HILL BLEND
Dimension : Modular

MÉLANGE COLONIAL / COLONIAL
Dimension : Modular

MOISSON / HARVEST BLEND
Dimension : Modular

Brique d'argile : Valencia
Maçonnerie de pierre: Finesse, Blanc Polaire, Suave, 90 x 390

Caractéristiques du produit		CSA	ASTM	Gamme de produits typiques Brampton Brick	
				Unités métriques	Unités impériales
Résistance à la compression minimale	Individuel Moyenne de 5	> 17,2 MPa > 20,7 MPa	> 2 500 lb/po^2 > 3 000 lb/po^2	50 à 85 MPa	7 200 à 1 2000 lb/po^2
Indice d'absorption de l'eau froide de 24 h*	Individuel Moyenne de 5	< 8,0 % -	< 8,0 % -	4 0 % à 6,0 %	
Indice d'absorption de l'eau bouillante de 5 h	Individuel Moyenne de 5	< 17,0 % -	< 20,0 % < 17,0 %	5,5 % à 7,0 %	
Rapport de saturation (F/B)*	Individuel Moyenne de 5	< 0,78 -	< 0,80 < 0,78	0,70 à 0,85	

Basé sur la norme CSA A82 relative à la brique de qualité extérieure (QE), de type X et conforme à la norme ASTM C216 pour la brique résistante au temps violent (TV), de type FBX
*Les normes exigent la conformité à au moins un des deux critères

Remarque : Quantité minimale exigée pour tous les produits ne figurant pas en stock. Les prix peuvent varier selon la couleur, la dimension et la finition du produit. Avant de commander, communiquez avec un représentant commercial de Brampton Brick pour obtenir de plus amples renseignements ou pour connaître la disponibilité du produit. Pour obtenir plus de renseignements, visitez notre site Web à BramptonBrick.com.

Série Contemporary

Aujourd'hui, les tendances en matière de conception imposent des lignes épurées, des couleurs contemporaines et des textures subtiles pour équilibrer les traitements linéaires de la pierre. Cette série est conçue pour compléter les accents de pierre avec une palette complète de couleurs allant des gris et des taupes neutres aux rouges riches.

COULEURS

† = Article en stock. Fabriqué dans notre usine de Brampton, Ontario.

AUBURN MAT / AUBURN MATT
Dimensions : Metric Norman, Premier Plus, Metric Jumbo

AUBURN LISSE / AUBURN SMOOTH
Dimensions : Metric Norman, Premier Plus, Metric Jumbo

BISTRO **NOUVEAU!**
Dimensions : Metric Norman† Premier Plus†, Metric Jumbo

CHELSEA
Dimensions : Metric Norman, Premier Plus†, Metric Jumbo

CLARET **NOUVEAU!**
Dimensions : Metric Norman, Premier Plus†, Metric Jumbo

ESPRESSO
Dimensions : Premier Plus†, Metric Jumbo

KENTVILLE
Dimensions : Metric Norman, Premier Plus†, Metric Jumbo

MANILLA MAT / MANILLA MATT
Dimensions : Metric Norman†, Premier Plus†, Metric Jumbo

MANILLA LISSE / MANILLA SMOOTH
Dimensions : Metric Norman, Premier Plus, Metric Jumbo

MILANO MAT **NOUVEAU!** / MILANO MATT
Dimensions : Metric Norman, Premier Plus†, Metric Jumbo

GRIS MONTAGNARD / MOUNTAIN GRAY
Dimensions : Metric Norman, Premier Plus†, Metric Jumbo

CORBEAU / RAVEN
Dimensions : Metric Norman†, Premier Plus†, Metric Jumbo

BRUN RÉGENCE / REGENCY BROWN
Dimensions : Metric Norman, Premier Plus†, Metric Jumbo

RIVIERA
Dimensions : Metric Norman, Premier Plus†, Metric Jumbo

GRIS ROYAL / ROYAL GRAY
Dimensions : Metric Norman†, Premier Plus†, Metric Jumbo

SAHARA
Dimensions : Metric Norman, Premier Plus†, Metric Jumbo

SIENA MAT **NOUVEAU!** / SIENA MATT
Dimensions : Metric Norman, Premier Plus†, Metric Jumbo

SOLSTICE MAT / SOLSTICE MATT
Dimensions : Metric Norman, Premier Plus, Metric Jumbo

SOLSTICE LISSE / SOLSTICE SMOOTH
Dimensions : Metric Norman, Premier Plus, Metric Jumbo

ST. JOHN
Dimensions : Metric Norman, Premier Plus†, Metric Jumbo

TAHOE
Dimensions : Premier Plus†

VENETIAN
Dimensions : Metric Norman, Premier Plus†, Metric Jumbo

WESTVILLE
Dimensions : Metric Norman, Premier Plus, Metric Jumbo

WINDSOR
Dimensions : Metric Norman†, Premier Plus†, Metric Jumbo

Brique d'argile : Espresso, Windsor et Sahara

Caractéristiques du produit		CSA	ASTM	Gamme de produits typiques Brampton Brick	
				Unités métriques	Unités impériales
Résistance à la compression minimale	Individuel Moyenne de 5	> 17,2 MPa > 20,7 MPa	> 2 500 lb/po² > 3 000 lb/po²	65 – 85 MPa	9 400 – 12 000 psi
Indice d'absorption de l'eau froide de 24 h*	Individuel Moyenne de 5	< 8,0 % -	< 8,0 % -	7,0 % - 11,5 %	
Indice d'absorption de l'eau bouillante de 5 h	Individuel Moyenne de 5	< 17,0 % -	< 20,0 % < 17,0 %	11,0 % - 15,5 %	
Rapport de saturation (F/B)*	Individuel Moyenne de 5	< 0,78 -	< 0,80 < 0,78	0,65 - 0,75	

Basé sur la norme CSA A82 relative à la brique de qualité extérieure (QE), de type X et conforme à la norme ASTM C216 pour la brique résistante au temps violent (TV), de type FBX
*Les normes exigent la conformité à au moins un des deux critères

Remarque : Quantité minimale exigée pour tous les produits ne figurant pas en stock. Les prix peuvent varier selon la couleur, la dimension et la finition du produit. Avant de commander, communiquez avec un représentant commercial de Brampton Brick pour obtenir de plus amples renseignements ou pour connaître la disponibilité du produit. Pour obtenir plus de renseignements, visitez notre site Web à BramptonBrick.com.

Série Crossroads

Fabriquée à partir d'argile rouge chaude et unique à l'Indiana, cette série est produite à l'une des installations de fabrication les plus avancées d'un point de vue technologique en Amérique du Nord. La série Crossroads offre des tons riches, des textures variées et une apparence rugueuse et de brique « usée ».

COULEURS

† = Article en stock (Farmersburg, IN). Fabriqué dans notre usine de Farmersburg, Indiana. Série Crossroads n'est pas stocké au Canada. Pour connaître la disponibilité et les délais, veuillez communiquer avec votre représentant commercial de Brampton Brick.

BENTON

Dimensions : Modular, Queen†, Premier Plus

GRÈS BRUN / BROWNSTONE
Dimensions : Modular†, Queen†, Norman, Premier Plus†, Utility†

CRAWFORD

Dimensions : Modular†, Queen†, Norman, Premier Plus , Utility

GIBSON

Dimensions : Modular†, Queen, Norman, Utility

GRIS CALCAIRE / GRAYSTONE
Dimensions : Modular†, Queen†, Premier Plus†, Utility

JASPER

Dimensions : Modular†, Queen, Premier Plus

MARSHALL

Dimensions : Modular†, Queen†, Norman, Premier Plus , Utility†

MORGAN

Dimensions : Modular†, Queen†, Premier Plus

VIEUX LAFAYETTE / OLD LAFAYETTE
Dimensions : Modular†, Queen†, Norman, Premier Plus, Utility

PORTER

Dimensions : Queen†

RIPLEY

Dimensions : Modular, Queen†, Premier Plus , Utility

SULLIVAN

Dimensions : Modular†, Premier Plus

BLANC CALCAIR / WHITESTONE
Dimensions : Modular†, Queen†, Norman, Premier Plus†, Utility

Remarque :

1. Pour assurer une construction adéquate, veuillez consulter votre ou vos codes du bâtiment, vos normes et vos pratiques exemplaires de l'industrie.
2. Les limites aux éléments de maçonnerie de moins de 70 mm en vertu du Code du bâtiment de l'Ontario (OBC) comprennent, sans s'y limiter, le placage de maçonnerie de moins de 11 m de hauteur, avec des joints non raclés, qui ont des unités soutenues individuellement par le support structurel (Référence : article 9.20.6.4 Placage de maçonnerie du Code du bâtiment de l'Ontario)
3. Brampton Brick Limitée n'est pas responsable de la conception.

Caractéristiques du produit		CSA	ASTM	Gamme de produits typiques Brampton Brick	
				Unités métriques	Unités impériales
Résistance à la compression minimale	Individuel Moyenne de 5	> 17,2 MPa > 20,7 MPa	> 2 500 lb/po^2 > 3 000 lb/po^2	50 à 85 MPa	7 200 à 1 2000 lb/po^2
Indice d'absorption de l'eau froide de 24 h*	Individuel Moyenne de 5	< 8,0 % -	< 8,0 % -	4 0 % à 6,0 %	
Indice d'absorption de l'eau bouillante de 5 h	Individuel Moyenne de 5	< 17,0 % -	< 20,0 % < 17,0 %	5,5 % à 7,0 %	
Rapport de saturation (F/B)*	Individuel Moyenne de 5	< 0,78 -	< 0,80 < 0,78	0,70 à 0,85	

Basé sur la norme CSA A82 relative à la brique de qualité extérieure (QE), de type X et conforme à la norme ASTM C216 pour la brique résistante au temps violent (TV), de type FBX
*Les normes exigent la conformité à au moins un des deux critères

Remarque : Quantité minimale exigée pour tous les produits ne figurant pas en stock. Les prix peuvent varier selon la couleur, la dimension et la finition du produit. Avant de commander, communiquez avec un représentant commercial de Brampton Brick pour obtenir de plus amples renseignements ou pour connaître la disponibilité du produit. Pour obtenir plus de renseignements, visitez notre site Web à BramptonBrick.com.

Brique d'argile : Gibson

Série Legacy

Cette série s'inspire de la brique élégante des maisons historiques, avec des textures allant de subtiles à rainurées, en passant par l'écorce pressée et divers traitements des bords. Grâce aux nuances vibrantes d'orange et de jaune, la série Historic ajoute de la brillance à tout extérieur. Ces briques décoratives, adaptées à l'usage commercial et résidentiel, offrent un charme traditionnel de l'Ancien Monde.

COULEURS

Toutes les couleurs dans les dimensions illustrées sont en stock. Fabriqué dans notre usine de Brampton, Ontario.

ARNPRIOR

Dimensions :
Premier Plus

CANYON

Dimensions :
Premier Plus

CHURCH HILL

Dimensions :
Premier Plus

CRIMSON

Dimensions :
Premier Plus

GRIS CRISTAL /
CRYSTAL GRAY
Dimensions :
Premier Plus

MADISON /
MADISON COUNTY
Dimensions :
Premier Plus

MANCHESTER

Dimensions :
Premier Plus

VIEUX CHICAGO /
OLD CHICAGO
Dimensions :
Premier Plus

VIEUX SCHOOL /
OLD SCHOOL
Dimensions :
Premier Plus

GRIS STERLING /
STERLING GRAY
Dimensions :
Premier Plus

VÉRIDIAN /
VERIDIAN
Dimensions :
Premier Plus

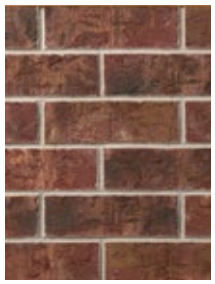

VIENNA

Dimensions :
Premier Plus

WESTMONT

Dimensions :
Premier Plus

GRIS WYNDHAM /
WYNDHAM GRAY
Dimensions :
Premier Plus

Caractéristiques du produit		CSA	ASTM	Gamme de produits typiques Brampton Brick	
				Unités métriques	Unités impériales
Résistance à la compression minimale	Individuel Moyenne de 5	> 17,2 MPa > 20,7 MPa	> 2 500 lb/po^2 > 3 000 lb/po^2	65 – 85 MPa	9 400 – 12 000 psi
Indice d'absorption de l'eau froide de 24 h*	Individuel Moyenne de 5	< 8,0 % -	< 8,0 % -	7,0 % - 11,5 %	
Indice d'absorption de l'eau bouillante de 5 h	Individuel Moyenne de 5	< 17,0 % -	< 20,0 % < 17,0 %	11,0 % - 15,5 %	
Rapport de saturation (F/B)*	Individuel Moyenne de 5	< 0,78 -	< 0,80 < 0,78	0,65 - 0,75	

Basé sur la norme CSA A82 relative à la brique de qualité extérieure (QE), de type X et conforme à la norme ASTM C216 pour la brique résistante au temps violent (TV), de type FBX
*Les normes exigent la conformité à au moins un des deux critères

Remarque : Quantité minimale exigée pour tous les produits ne figurant pas en stock. Les prix peuvent varier selon la couleur, la dimension et la finition du produit. Avant de commander, communiquez avec un représentant commercial de Brampton Brick pour obtenir de plus amples renseignements ou pour connaître la disponibilité du produit. Pour obtenir plus de renseignements, visitez notre site Web à BramptonBrick.com.

Brique d'argile : Vieux Chicago
Maçonnerie de pierre: Finesse, Beige Canvas

Brique d'argile : Crimson, Véridian et Brun Régence

Spécifications d'emballage brique

USINE DE BRAMPTON ONTARIO	Poids/cube (kg)	Poids/cube (lb)	Poids/Brique (kg)	Poids/Brique (lb)	Briques/cube	Briques/m²	Briques/pi²
Metric Norman	1 170	2 574	2,5	5,5	468	49,8	4,6
Premier Plus	1 160	2 552	2,5	5,5	464	42,0	3,9
Metric Jumbo	945	2 079	3,5	7,7	270	33,0	3,0
USINE DE FARMERSBURG INDIANA	**Poids/cube (kg)**	**Poids/cube (lb)**	**Poids/Brique (kg)**	**Poids/Brique (lb)**	**Briques/cube**	**Briques/m²**	**Briques/pi²**
Modular	1 052	2 320	1,8	4,0	580	73,5	6,8
Queen	898	1 980	1,6	3,5	565	61,5	5,7
Norman	979	2 158	2,8	6,2	348	49,3	4,6
Premier Plus	1 067	2 352	3,2	7,0	336	42,0	3,9
Metric Jumbo	973	2 146	4,5	9,8	219	32,3	3,0
Utility	973	2 146	4,5	9,8	219	32,3	3,0

Veuillez vous référer aux pages de produits pour les couleurs et les dimensions en stock.

Guide des dimensions de briques

Modular
Longueur 194 mm (7 5/8 po)
Hauteur 57 mm (2 1/4 po)
Profondeur 92 mm (3 5/8 po)
Briques par pied carré 6,8
Briques par mètre carré 73,5

Queen
Longueur 194 mm (7 5/8 po)
Hauteur 70 mm (2 3/4 po)
Profondeur 70 mm (2 3/4 po)
Briques par pied carré 5,7
Briques par mètre carré 61,5

Metric Norman
Longueur 290 mm (11 1/2 po)
Hauteur 57 mm (2 1/4 po)
Profondeur 90 mm (3 1/2 po)
Briques par pied carré 4,6
Briques par mètre carré 49,8

Norman
Longueur 293 mm (11 5/8 po)
Hauteur 57 mm (2 1/4 po)
Profondeur 93 mm (3 5/8 po)
Briques par pied carré 4,6
Briques par mètre carré 49,8

Premier Plus
Longueur 257 mm (10 1/8 po)
Hauteur 79 mm (3 1/8 po)
Profondeur 90 mm (3 1/2 po)
Briques par pied carré 3,9
Briques par mètre carré 42

Metric Jumbo
Longueur 290 mm (11 1/2 po)
Hauteur 90 mm (3 1/2 po)
Profondeur 90 mm (3 1/2 po)
Briques par pied carré 3
Briques par mètre carré 33

Utility
Longueur 293 mm (11 5/8 po)
Hauteur 92 mm (3 5/8 po)
Profondeur 92 mm (3 5/8 po)
Briques par pied carré 3
Briques par mètre carré 32,3

REMARQUE :
Les produits en stock, marqués dans le présent guide par le symbole (†), sont disponibles. Tous les autres produits sont des commandes personnalisées uniquement. Un délai de livraison suffisant et des quantités minimales de commandes sont nécessaires. Parlez-en à un distributeur de Brampton Brick ou à un représentant commercial pour plus de renseignements.

Brique d'argile : Espresso et Kentville

Renseignements généraux

GUIDE DES NORMES CANADIENNES

Canadian Standards Association (CSA) (Association des normes canadiennes)

Série CSA A165, Normes CSA sur les unités de maçonnerie de béton

Maçonnerie des bâtiments CSA A371

Brique de maçonnerie cuite faite d'argile oude schiste CSA A82

Connecteurs pour maçonnerie CSA A370

Mortier et coulis pour les unités de maçonnerie CSA A179

Pour obtenir les informations les plus récentes surles normes et codes canadiens, veuillez visiter **www.csa.ca**

ACCESSOIRES DE MAÇONNERIE

Sacs de ciment de maçonnerie, Pigments de maçonnerie, Câble renforcé

LIMITATIONS

L'intégrité et la durabilité de la maçonnerie dépendent de la conception du bâtiment et de la maçonnerie de fabrication.
Le respect des codes de construction locaux est nécessaire pour assurer la durabilité à long terme de la maçonnerie.

Les représentations de la brique, des blocs et des pierres contenues dans cette publication sont destinées à transmettre la couleur générale, la texture et l'apparence des produits.
Des variations peuvent survenir dans le processus de fabrication et d'impression. Toujours sélectionner les produits de maçonnerie à partir d'un échantillon réel du produit.

GUIDE DES NORMES AMÉRICAINES

American Society for Testing and Materials (ASTM) (Société américaine pour les essais et les matériaux) et ASTM C55, Normes de spécifications pour les briques de bâtiment en béton

Terminologie pour les produits d'argile C43

Méthodes d'essai pour échantillonnage et essai pour brique et tuile d'argile structurel C67

Normes de spécifications pour les briques de façade (Unités solides de maçonnerie faites d'argile ou de schiste) C216

Spécifications pour mortier et unités de maçonnerie C270

Spécifications pour coulis de maçonnerie C476

Normes de spécifications pour brique creuse (Unités de maçonnerie creuses faites d'argile ou de schiste) C652

Normes de spécifications pour structures porteuses
en béton C90

Pour obtenir les informations les plus récentes sur les normes et codes américains, veuillez visiter **www.astm.org**

Pierre

Le choix idéal du produit est ce qui rend votre conception vraiment unique et vous permet de réaliser un projet impeccable. Brampton Brick vous offre un tas d'options parmi nos pierres manufacturées, placages et bordures, dans des couleurs qui complètent votre plan, jusqu'à la touche finale.

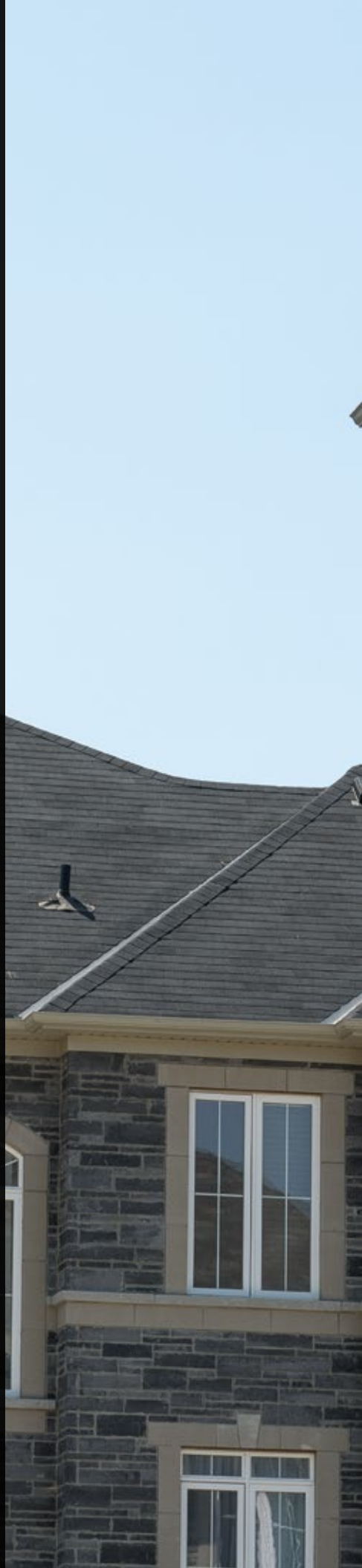

Maçonnerie de pierre : Granada, Cendré (p.18)
Maçonnerie de pierre: Granada, Ashland avec Finesse, Gris Minéral, 190 x 390 et Blanc Standard, 190 x 590 (p.19)

Dans cette section...

20 Artiste 2

24 Bonneville

26 Contempo

30 Finesse

36 Granada

40 Vivace

44 Appuis de fenêtre 32 po

45 Spécifications des emballages des produits de pierre

Artiste 2

Brique d'argile : Church Hill
Maçonnerie de pierre : Artiste 2, Brume

Artiste 2

La pierre Artiste 2 est la nouvelle génération de notre populaire pierre Artiste : dotée d'une esthétique améliorée, comme des bords droits sur les côtés inférieurs et supérieurs, et de nouvelles couleurs rappelant de jolis mélanges de terre permettent d'obtenir des lignes plus épurées et une apparence d'une pierre plus naturelle taillée à la main. Plus facile à installer en générant encore moins de déchets que la pierre Artiste originale, la pierre Artiste 2 permet une variété de configurations en mélangeant des tailles, des longueurs et d'autres produits de briques d'argile et de béton de Brampton Brick.

COULEURS

Toutes les couleurs dans les dimensions illustrées sont en stock. Fabriqué dans notre usine de Hillsdale, Ontario.

CHAMPAGNE
Dimensions : Paquet Multi

DOVER
Dimensions : Paquet Multi

BRUME / HARBOUR MIST
Dimensions : Paquet Multi

GRIS MARBRÉ / MARBLE GRAY
Dimensions : Paquet Multi

PICASSO
Dimensions : Paquet Multi

LITTORAL / SHORELINE
Dimensions : Paquet Multi

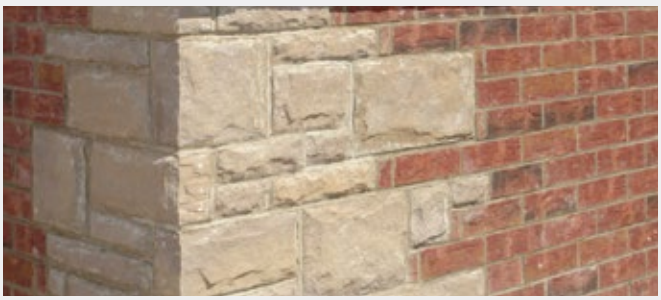

UNE TRANSITION SANS HEURT GRÂCE À LA BRIQUE!

Tous les produits de pierre Artiste 2 ont été conçus pour être utilisés avec des briques Premier Plus, pour offrir des options de conception illimitées.

Ce produit en pierre artisanale est fabriqué dans notre installation de fabrication technologiquement avancée, à l'aide de matériaux durables et de haute qualité.

Brique d'argile : Sahara
Maçonnerie de pierre: Artiste 2, Brume
Appuis de fenêtre : Finesse, Blanc Standard

PAQUET ARTISTE 2 MULTI

Longueur 90 mm (3 1/2 po)
Hauteur 79 mm (3 1/8 po)
Profondeur 90 mm (3 1/2 po)

Longueur 157 mm (6 1/4 po)
Hauteur 79 mm (3 1/8 po)
Profondeur 90 mm (3 1/2 po)

Longueur 257 mm (10 1/8 po)
Hauteur 79 mm (3 1/8 po)
Profondeur 90 mm (3 1/2 po)

Longueur 357 mm (14 po)
Hauteur 79 mm (3 1/8 po)
Profondeur 90 mm (3 1/2 po)

Longueur 457 mm (18 po)
Hauteur 79 mm (3 1/8 po)
Profondeur 90 mm (3 1/2 po)

Longueur 257 mm (10 1/8 po)
Hauteur 168 mm (6 5/8 po)
Profondeur 90 mm (3 1/2 po)

Longueur 357 mm (14 po)
Hauteur 168 mm (6 5/8 po)
Profondeur 90 mm (3 1/2 po)

Longueur 457 mm (18 po)
Hauteur 168 mm (6 5/8 po)
Profondeur 90 mm (3 1/2 po)

Longueur 257 mm (10 1/8 po)
Hauteur 257 mm (10 1/8 po)
Profondeur 90 mm (3 1/2 po)

Longueur 357 mm (14 po)
Hauteur 257 mm (10 1/8 po)
Profondeur 90 mm (3 1/2 po)

Caractéristiques du produit		CSA	ASTM	Gamme de produits typiques Brampton Brick	
				Unités métriques	Unités impériales
Résistance à la compression minimale	Individuel Moyenne de 3 Spécifié	- - > 25 MPa	> 3 000 lb/po^2 > 3 500 lb/po^2 -	42 à 59 MPa	6 000 à 8 500 lb/po^2
Absorption maximale de l'eau	Individuel Moyenne de 3	< 8 % -	< 12 lb/pi^3 < 10 lb/pi^3	3,5 à 5,5 %	4,9 à 7,7 lb/pi^3
Densité	Individuel Moyenne de 3	> 2000 kg/m^3 -	- >125 lb/pi^3	2 100 à 2 250 kg/m^3	130 à 145 lb/pi^3

Basé sur la norme CSA 165.2 pour les unités de catégorie I, les unités solides, la densité supérieure à 2 000 kg/m^3 et la norme ASTM C1634 pour le poids normal

Bonneville

Fabriqué avec RainBloc®. Voir la page 35 pour en savoir davantage.

Depuis sa création, Bonneville a été conçue avec la polyvalence nécessaire pour façonner une conception moderne de la maison. De doux mélanges de couleurs naturelles ont été spécialement employés pour faire de Bonneville le complément parfait à nos briques d'argile bien coordonnées. Une surface lisse, les lignes épurées et les proportions modernes font que Bonneville se démarque des autres pierres.

COULEURS

Toutes les couleurs dans les dimensions illustrées sont en stock. Fabriqué dans notre usine de Brampton, Ontario.

GRIS STRATUS / CLOUDBURST
Dimensions : 168 x 590, 257 x 590

DOVER
Dimensions : 168 x 590, 257 x 590, 290 x 590

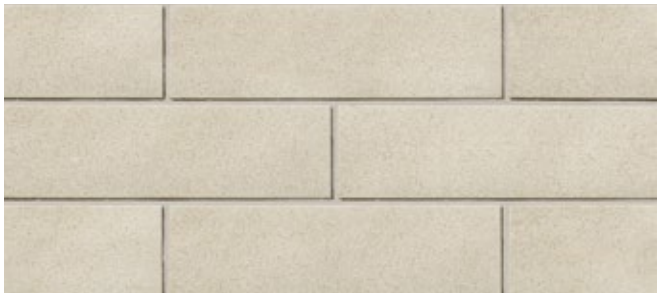

BLANC POLAIRE / POLAR WHITE
Dimensions : 168 x 590, 257 x 590

BANC DE SABLE / SANDBAR
Dimensions : 168 x 590, 257 x 590

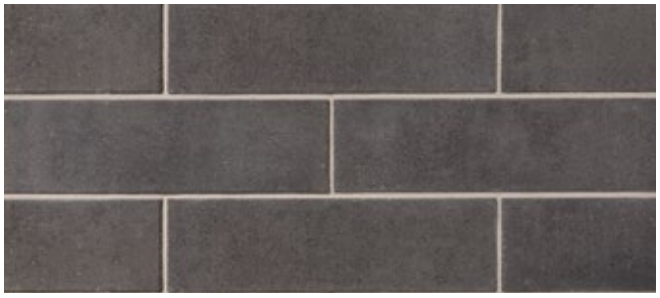

CRÉPUSCULE / TWILIGHT
Dimensions : 168 x 590, 257 x 590

DIMENSIONS

Pierre 168 x 590
Longueur 590 mm (23 1/4")
Hauteur 168 mm (6 5/8")
Profondeur 90 mm (3 1/2")
S'imbrique harmonieusement avec les briques Premier Plus et Artiste 2

Pierre 257 x 590
Longueur 590 mm (23 1/4")
Hauteur 257 mm (10 1/8")
Profondeur 90 mm (3 1/2")
S'imbrique harmonieusement avec les briques Premier Plus et Artiste 2

Pierre 290 x 590
Longueur 590 mm (23 1/4")
Hauteur 290 mm ((11 3/8")
Profondeur 90 mm (3 1/2")
S'imbrique harmonieusement avec les briques Metric et Bloc

Remarque :

1. Les unités de placage de maçonnerie de béton d'une longueur supérieure à (16,14 po) ne peuvent pas être définies comme la maçonnerie d'unité par la norme respective. Lorsqu'on envisage d'utiliser des unités de dimensions non standard, il faut examiner et vérifier la performance structurale de l'unité de bloc et de la construction en maçonnerie.
2. Pour assurer une construction adéquate, veuillez consulter votre ou vos codes du bâtiment, vos normes et vos meilleures pratiques de l'industrie.
3. Brampton Brick Limitée n'est pas responsable de la conception.

Brique d'argile : Tahoe
Maçonnerie de pierre: Bonneville, Dover (168 x 590)
Mur de jardin : Modan, Champagne

Propriété physique		CSA	ASTM	Gamme de produits typiques Brampton Brick	
				Unités métriques	Unités impériales
Résistance à la compression minimale	Individuel Moyenne de 3 Spécifié	- - > 25 MPa	> 3000 lb/po^2 > 3500 lb/po^2 -	42 à 59 MPa	6 000 à 8 500 lb/po^2
Absorption maximale de l'eau	Individuel Moyenne de 3	< 8 % -	< 12 lb/pi^3 < 10 lb/pi^3	3,5 à 5,5 %	4,9 à 7,7 lb/pi^3
Densité	Individuel Moyenne de 3	> 2 000 kg/m^3 -	- >125 lb/pi^3	2 100 à 2 250 kg/m^3	130 à 145 lb/pi^3

Basé sur la norme CSA 165.2 pour les unités de catégorie I, les unités solides, la densité supérieure à 2 000 kg/m^3 et la norme ASTM C1634 pour le poids normal

Contempo

Brique d'argile : Gris Montagnard
Maçonnerie de pierre : Contempo, Banc de Sable

Contempo

Fabriqué avec RainBloc®. Voir la page 35 pour en savoir davantage.

Contempo ajoute de l'élégance aux designs modernes grâce à ses couleurs élémentaires, à ses surfaces lisses, à ses lignes épurées et à son aspect linéaire. Cet agencement de pierre fluide s'adapte parfaitement aux tendances actuelles en s'inspirant de la brique Premier Plus et il combine facilement la gamme Granada gracieusement texturée pour ajouter des options fraîches et sophistiquées.

COULEURS

† = Article en stock. Fabriqué dans notre usine de Hillsdale, Ontario.

DOVER
Dimensions : Metric Norman, PRP

DOVER
Dimensions : Paquet Multi†

OLIVE
Dimensions : Paquet Multi†

NICKEL
Dimensions : Metric Norman, PRP

NICKEL
Dimensions : Paquet Multi†

BANC DE SABLE / SANDBAR
Dimensions : Paquet Multi†

NOIR ONYX / ONYX
Dimensions : Metric Norman, PRP

NOIR ONYX / ONYX
Dimensions : Paquet Multi†

BLANC POLAIRE / POLAR WHITE
Dimensions : Metric Norman, PRP

BLANC POLAIRE / POLAR WHITE
Dimensions : Paquet Multi†

OMBRE / SHADOW
Dimensions : Metric Norman, PRP

OMBRE / SHADOW
Dimensions : Paquet Multi†

Remarque : Pour tous les produits hors stock, communiquez avec un représentant commercial de Brique Brampton pour obtenir de plus amples renseignements ou pour connaître la disponibilité du produit. Pour plus de renseignements, veuillez visiter notre site Web à BramptonBrick.com.

Maçonnerie de pierre : Contempo, Olive
Brique d'argile : Corbeau

PAQUET CONTEMPO MULTI

Longueur 240 mm (9 1/2 po)
Hauteur 57 mm (2 1/4 po)
Profondeur 90 mm (3 1/2 po)

Longueur 290 mm (11 3/8 po)
Hauteur 57 mm (2 1/4 po)
Profondeur 90 mm (3 1/2 po)

Longueur 440 mm (17 3/8 po)
Hauteur 57 mm (2 1/4 po)
Profondeur 90 mm (3 1/2 po)

Longueur 490 mm (19 1/4 po)
Hauteur 57 mm (2 1/4 po)
Profondeur 90 mm (3 1/2 po)

Longueur 540 mm (21 1/4 po)
Hauteur 57 mm (2 1/4 po)
Profondeur 90 mm (3 1/2 po)

Longueur 390 mm (15 3/8 po)
Hauteur 124 mm (4 7/8 po)
Profondeur 90 mm (3 1/2 po)

Longueur 440 mm (17 3/8 po)
Hauteur 124 mm (4 7/8 po)
Profondeur 90 mm (3 1/2 po)

Longueur 490 mm (19 1/4 po)
Hauteur 124 mm (4 7/8 po)
Profondeur 90 mm (3 1/2 po)

Longueur 540 mm (21 1/4 po)
Hauteur 124 mm (4 7/8 po)
Profondeur 90 mm (3 1/2 po)

Longueur 590 mm (23 1/4 po)
Hauteur 124 mm (4 7/8 po)
Profondeur 90 mm (3 1/2 po)

Longueur 390 mm (15 3/8 po)
Hauteur 190 mm (7 1/2 po)
Profondeur 90 mm (3 1/2 po)

Longueur 440 mm (17 3/8 po)
Hauteur 190 mm (7 1/2 po)
Profondeur 90 mm (3 1/2 po)

Longueur 540 mm (21 1/4 po)
Hauteur 190 mm (7 1/2 po)
Profondeur 90 mm (3 1/2 po)

Longueur 590 mm (23 1/4 po)
Hauteur 190 mm (7 1/2 po)
Profondeur 90 mm (3 1/2 po)

CONTEMPO PRP

Longueur 257 mm (10 1/8 po)
Hauteur 79 mm (3 1/8 po)
Profondeur 90 mm (3 1/2 po)

CONTEMPO METRIC NORMAN

Longueur 290 mm (11 1/2 po)
Hauteur 57 mm (2 1/4 po)
Profondeur 90 mm (3 1/2 po)

Remarque :

1. Les unités de placage de maçonnerie de béton d'une longueur supérieure à (16,14 po) ne peuvent pas être définies comme la maçonnerie d'unité par la norme respective. Lorsqu'on envisage d'utiliser des unités de dimensions non standard, il faut examiner et vérifier la performance structurale de l'unité de bloc et de la construction en maçonnerie.
2. Pour assurer une construction adéquate, veuillez consulter votre ou vos codes du bâtiment, vos normes et vos meilleures pratiques de l'industrie.
3. Brampton Brick Limitée n'est pas responsable de la conception.

Propriété physique		CSA	ASTM	Gamme de produits typiques Brampton Brick	
				Unités métriques	Unités impériales
Résistance à la compression minimale	Individuel Moyenne de 3 Spécifié	- - > 25 MPa	> 3000 lb/po^2 > 3500 lb/po^2 -	42 à 59 MPa	6 000 à 8 500 lb/po^2
Absorption maximale de l'eau	Individuel Moyenne de 3	< 8 % -	< 12 lb/pi^3 < 10 lb/pi^3	3,5 à 5,5 %	4,9 à 7,7 lb/pi^3
Densité	Individuel Moyenne de 3	> 2 000 kg/m^3 -	- >125 lb/pi^3	2 100 à 2 250 kg/m^3	130 à 145 lb/pi^3

Basé sur la norme CSA 165.2 pour les unités de catégorie I, les unités solides, la densité supérieure à 2 000 kg/m^3 et la norme ASTM C1634 pour le poids normal

Finesse

Brique d'argile : Westville
Maçonnerie de pierre: Finesse, Blanc Polaire

Finesse

Fabriqué avec RainBloc®. Voir la page 35 pour en savoir davantage.

La pierre Finesse unit des couleurs et des textures conçues pour offrir une touche esthétique parfaite à toute construction. Explorez la vaste gamme de tailles, de couleurs et de finitions, y compris lisse, suave, quartz, poli et cuir. Ce produit est fabriqué sur commande à 100 % et est également fabriqué avec un additif hydrofuge pour utilisation avec un adjuvant de mortier, dans le cadre d'un système de mur hydrofuge complet.

COULEURS

Fabriquée dans notre usine de Brampton, Ontario.

ÉBENE, LISSE /
EBONY, SMOOTH

ÉBENE, QUARTZ /
EBONY, QUARTZ

ÉBENE, SUAVE /
EBONY, SUAVE

ÉBENE, POLI **NOUVEAU! /**
EBONY, POLISH

ÉBENE, CUIR **NOUVEAU! /**
EBONY, LEATHER

NOIR ACADÉMIE, LISSE /
ACADEMY BLACK, SMOOTH

NOIR ACADÉMIE, QUARTZ /
ACADEMY BLACK, QUARTZ

NOIR ACADÉMIE, SUAVE /
ACADEMY BLACK, SUAVE

NOIR ONYX, LISSE /
ONYX, SMOOTH

NOIR ONYX, QUARTZ /
ONYX, QUARTZ

NOIR ONYX, SUAVE /
ONYX, SUAVE

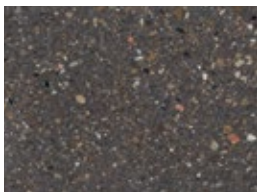
NOIR ONYX, POLI **NOUVEAU! /**
ONYX, POLISH

NOIR ONYX, CUIR **NOUVEAU! /**
ONYX, LEATHER

ÉCLIPSE, LISSE /
ECLIPSE, SMOOTH

ÉCLIPSE, QUARTZ /
ECLIPSE, QUARTZ

ÉCLIPSE, SUAVE /
ECLIPSE, SUAVE

GRIS MINÉRAL, LISSE /
MINERAL GRAY, SMOOTH

GRIS MINÉRAL, QUARTZ /
MINERAL GRAY, QUARTZ

GRIS MINÉRAL, SUAVE /
MINERAL GRAY, SUAVE

GRIS MINÉRAL, POLI **NOUVEAU!**
/ MINERAL GRAY, POLISH

GRIS MINÉRAL, CUIR **NOUVEAU!**
/ MINERAL GRAY, LEATHER

Remarque : Quantité minimale exigée pour tous les produits ne figurant pas en stock. Les prix peuvent varier selon la couleur, la dimension et la finition du produit. Avant de commander, communiquez avec un représentant commercial de Brampton Brick pour obtenir de plus amples renseignements ou pour connaître la disponibilité du produit. Pour obtenir plus de renseignements, visitez notre site Web à BramptonBrick.com.

Finesse

Fabriqué avec RainBloc®. Voir la page 35 pour en savoir davantage.

Pour vous assurer que vous êtes satisfait des couleurs et des textures qui vous intéressent, nous vous recommandons vivement d'effectuer vos choix finaux sur la base d'échantillons physiques actuels. Veuillez communiquer avec votre représentant commercial pour obtenir de plus amples renseignements.

COULEURS

Fabriquée dans notre usine de Brampton, Ontario.

ARGENT PEEL, LISSE /
PEEL SILVER, SMOOTH

ARGENT PEEL, QUARTZ /
PEEL SILVER, QUARTZ

ARGENT PEEL, SUAVE /
PEEL SILVER, SUAVE

BLANC POLAIRE, LISSE /
POLAR WHITE, SMOOTH

BLANC POLAIRE, QUARTZ /
POLAR WHITE, QUARTZ

BLANC POLAIRE, SUAVE /
POLAR WHITE, SUAVE

BLANC POLAIRE, POLI **NOUVEAU!**
/ POLAR WHITE, POLISH

BLANC POLAIRE, CUIR **NOUVEAU!**
/ POLAR WHITE, LEATHER

BLANC D'ISLANDE, LISSE /
ICELAND WHITE, SMOOTH

BLANC D'ISLANDE, QUARTZ /
ICELAND WHITE, QUARTZ

BLANC D'ISLANDE, SUAVE /
ICELAND WHITE, SUAVE

BLANC D'ISLANDE, POLI **NOUVEAU!**
/ ICELAND WHITE, POLISH

BLANC D'ISLANDE, CUIR **NOUVEAU!**
/ ICELAND WHITE, LEATHER

AMANDE, LISSE /
ALMOND, SMOOTH

AMANDE, QUARTZ /
ALMOND, QUARTZ

AMANDE, SUAVE /
ALMOND, SUAVE

BEIGE CANVAS, LISSE /
CANVAS BEIGE, SMOOTH

BEIGE CANVAS, QUARTZ /
CANVAS BEIGE, QUARTZ

BEIGE CANVAS, SUAVE /
CANVAS BEIGE, SUAVE

CHAMP DE BLÉ, LISSE /
WHEATFIELD, SMOOTH

CHAMP DE BLÉ, QUARTZ /
WHEATFIELD, QUARTZ

CHAMP DE BLÉ, SUAVE /
WHEATFIELD, SUAVE

CHAMP DE BLÉ, POLI **NOUVEAU!**
WHEATFIELD, POLISH

CHAMP DE BLÉ, CUIR **NOUVEAU!**
WHEATFIELD, LEATHER

Remarque : Quantité minimale exigée pour tous les produits ne figurant pas en stock. Les prix peuvent varier selon la couleur, la dimension et la finition du produit. Avant de commander, communiquez avec un représentant commercial de Brampton Brick pour obtenir de plus amples renseignements ou pour connaître la disponibilité du produit. Pour obtenir plus de renseignements, visitez notre site Web à BramptonBrick.com.

Dimensions Finesse

Fabriqué avec RainBloc®. Voir la page 35 pour en savoir davantage.

DIMENSIONS

Finesse Metric Norman
Profondeur 90 mm (3 1/2 po)
Hauteur 57 mm (2 1/4 po)
Longueur 290 mm (11 1/2 po)
S'imbriquent harmonieusement avec les briques et les blocs métriques

Finesse PRP
Profondeur 90 mm (3 1/2 po)
Hauteur 79 mm (3 1/8 po)
Longueur 257 mm (10 1/8 po)
S'imbriquent harmonieusement avec Artiste 2

Pierre 90 x 290
Profondeur 90 mm (3 1/2 po)
Hauteur 90 mm (3 1/2 po)
Longueur 290 mm (11 3/8 po)
S'imbriquent harmonieusement avec les briques et les blocs métriques

Pierre 90 x 390
Profondeur 90 mm (3 1/2 po)
Hauteur 90 mm (3 1/2 po)
Longueur 390 mm (15 3/8 po)
S'imbriquent harmonieusement avec les briques et les blocs métriques

Pierre 90 x 590
Profondeur 90 mm (3 1/2 po)
Hauteur 90 mm (3 1/2 po)
Longueur 590 mm (23 1/4 po)
S'imbriquent harmonieusement avec les briques et les blocs métriques

Pierre 190 x 390
Profondeur 90 mm (3 1/2 po)
Hauteur 190 mm (7 1/2 po)
Longueur 390 mm (15 3/8 po)
S'imbriquent harmonieusement avec les briques et les blocs métriques

Pierre 168 x 590
Profondeur 90 mm (3 1/2 po)
Hauteur 168 mm (6 5/8 po)
Longueur 590 mm (23 1/4 po)
S'imbriquent harmonieusement avec Premier Plus et Artiste 2

Pierre 190 x 590
Profondeur 90 mm (3 1/2 po)
Hauteur 190 mm (7 1/2 po)
Longueur 590 mm (23 1/4 po)
S'imbriquent harmonieusement avec les briques et les blocs métriques

Les pierres d'une hauteur de 168 mm et de 257 mm s'imbriquent harmonieusement avec les briques Premier Plus et Artiste 2.

Pierre 257 x 590
Profondeur 90 mm (3 1/2 po)
Hauteur 257 mm (10 1/8 po)
Longueur 590 mm (23 1/4 po)
S'imbriquent harmonieusement avec Premier Plus et Artiste 2

Pierre 290 x 590
Profondeur 90 mm (3 1/2 po)
Hauteur 290 mm (11 3/8 po)
Longueur 590 mm (23 1/4 po)
S'imbriquent harmonieusement avec les briques et les blocs métriques

Pierre de coin
Profondeur 90 mm (3 1/2 po)
Hauteur 190 mm (7 1/2 po)
Longueur du coin de retour
190 mm (7 1/2 po)
Longueur de face 390 mm (15 5/8 po)

APPUIS DE FENÊTRE FINESSE

Appui de fenêtre Finesse 590 avec larmier
Profondeur 190 mm (7 1/2 po)
Hauteur 90 mm (3 1/2 po)
Longueur 590 mm (23 1/4 po)

Remarque :

1. Les unités de placage de maçonnerie de béton d'une longueur supérieure à 410 mm (16,14 po) ne peuvent pas être définies comme la maçonnerie d'unité par la norme respective. Lorsqu'on envisage d'utiliser des unités de dimensions non standard, il faut examiner et vérifier la performance structurale de l'unité de bloc et de la construction en maçonnerie.
2. Les unités de maçonnerie de béton fabriquées d'une hauteur de 90 mm (3,5 po) ou moins et produites en une seule dimension nécessiteront un espacement moindre des joints de contrôle. Se reporter à la série NCMA TEK 10 sur le contrôle du mouvement.
3. Pour assurer une construction adéquate, veuillez consulter votre ou vos codes du bâtiment, vos normes et vos meilleures pratiques de l'industrie.
4. Brampton Brick Limitée n'est pas responsable de la conception.

Caractéristiques du produit		CSA	ASTM	Gamme de produits typiques Brampton Brick	
				Unités métriques	Unités impériales
Résistance à la compression minimale	Individuel Moyenne de 3 Spécifié	- - > 25 MPa	> 3000 lb/po^2 > 3500 lb/po^2 -	42 à 59 MPa	6 000 à 8 500 lb/po^2
Absorption maximale de l'eau	Individuel Moyenne de 3	< 8 % -	< 12 lb/pi^3 < 10 lb/pi^3	3 5 à 5 5 %	4 9 à 7 7 lb/pi^3
Densité	Individuel Moyenne de 3	> 2 000 kg/m^3 -	- >125 lb/pi^3	2 100 à 2 250 kg/m^3	130 à 145 lb/pi^3

Basé sur la norme CSA 165.2 pour les unités de catégorie I, les unités solides, la densité supérieure à 2 000 kg/m^3 et la norme ASTM C1634 pour le poids normal

Fini Finesse

SUAVE

La surface est broyée précisément pour exposer l'agrégat et créer un fini extra-lisse.

POLI

Encore plus lisse que notre fini Suave, l'agrégat exposé est poli davantage pour une apparence plus lustrée.

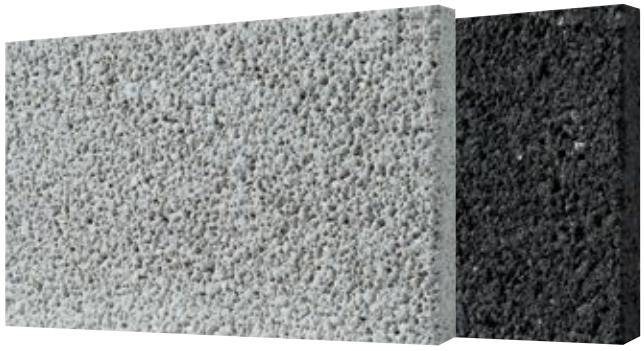

QUARTZ

La surface légèrement grenaillée crée un aspect plus lisse, plus naturel et une couleur plus claire.

CUIR

Une finition piquetée unique avec une texture ondulante pour ajouter une apparence élégamment décorative.

Technologie RainBloc®

Les murs de maçonnerie de béton fabriqués avec le système hydrofuge intégral RainBloc résistent à la pluie poussée par le vent, tout en maintenant la transmission de la vapeur, en réduisant le risque de moisissure et en empêchant les odeurs de moisi de se propager dans le bâtiment.

Utilisé comme un ingrédient intégral dans nos produits de maçonnerie de béton, RainBloc assure une protection de toute l'unité de maçonnerie afin de protéger les murs de maçonnerie de béton contre la pénétration de la moisissure.

Pour vous assurer que le système de murs de maçonnerie est entièrement hydrofuge, n'oubliez pas d'inclure l'additif Rainbloc au mortier pour maçonnerie sur le site.

Précisez le système hydrofuge RainBloc au moment de la conception avec Bonneville, Contempo, Finesse, la série Profile ou Origin.

RainBloc

Granada

Maçonnerie de pierre : Granada, Cendré avec Finesse, Gris Minéral 190 x 390 et Blanc Standard, 190 x 590
Appuis de fenêtre : 32 po Appuis de fenêtre, Naturel, Fendue

Granada

Les compositions de couleurs fraîches et marbrées font de Granada une pierre adaptable aux tendances du design « chic » d'aujourd'hui. La collection Granada, proposée dans une gamme de couleurs séduisantes, offre des textures uniques qui se combinent facilement avec nos briques d'argile et de béton et particulièrement bien avec le style élégant et lisse Contempo pour créer des options de design uniques.

COLOURS

Toutes les couleurs dans les dimensions illustrées sont en stock. Fabriquée dans notre usine de Hillsdale, Ontario.

ASHLAND
Dimensions : Paquet Multi

CENDRÉ / CINDER
Dimensions : Paquet Multi

GRIS MARBRÉ / MARBLE GRAY
Dimensions : Paquet Multi

MINUIT / MIDNIGHT
Dimensions : Paquet Multi

BLANC POLAIRE / POLAR WHITE
Dimensions : Paquet Multi

SOLEIL LEVANT / SUNRISE
Dimensions : Paquet Multi

Caractéristiques du produit		CSA	ASTM	Gamme de produits typiques Brampton Brick	
				Unités métriques	Unités impériales
Résistance à la compression minimale	Individuel Moyenne de 3 Spécifié	- - > 25 MPa	> 3000 lb/po^2 > 3500 lb/po^2 -	42 à 59 MPa	6 000 à 8 500 lb/po^2
Absorption maximale de l'eau	Individuel Moyenne de 3	< 8 % -	< 12 lb/pi^3 < 10 lb/pi^3	3 5 à 5 5 %	4 9 à 7 7 lb/pi^3
Densité	Individuel Moyenne de 3	> 2 000 kg/m^3 -	- >125 lb/pi^3	2 100 à 2 250 kg/m^3	130 à 145 lb/pi^3

Basé sur la norme CSA 165.2 pour les unités de catégorie I, les unités solides, la densité supérieure à 2 000 kg/m^3 et la norme ASTM C1634 pour le poids normal

Brique d'argile : Espresso
Maçonnerie de pierre : Granada, Ashland et Minuit
Appuis de fenêtre : 32 po Appuis de fenêtre, Naturel, Fendue

PAQUET GRANADA MULTI

Longueur 240 mm (9 1/2 po)
Hauteur 57 mm (2 1/4 po)
Profondeur 90 mm (3 1/2 po)

Longueur 290 mm (11 3/8 po)
Hauteur 57 mm (2 1/4 po)
Profondeur 90 mm (3 1/2 po)

Longueur 440 mm (17 3/8 po)
Hauteur 57 mm (2 1/4 po)
Profondeur 90 mm (3 1/2 po)

Longueur 490 mm (19 1/4 po)
Hauteur 57 mm (2 1/4 po)
Profondeur 90 mm (3 1/2 po)

Longueur 540 mm (21 1/4 po)
Hauteur 57 mm (2 1/4 po)
Profondeur 90 mm (3 1/2 po)

Longueur 390 mm (15 3/8 po)
Hauteur 124 mm (4 7/8 po)
Profondeur 90 mm (3 1/2 po)

Longueur 440 mm (17 3/8 po)
Hauteur 124 mm (4 7/8 po)
Profondeur 90 mm (3 1/2 po)

Longueur 490 mm (19 1/4 po)
Hauteur 124 mm (4 7/8 po)
Profondeur 90 mm (3 1/2 po)

Longueur 540 mm (21 1/4 po)
Hauteur 124 mm (4 7/8 po)
Profondeur 90 mm (3 1/2 po)

Longueur 590 mm (23 1/4 po)
Hauteur 124 mm (4 7/8 po)
Profondeur 90 mm (3 1/2 po)

Longueur 390 mm (15 3/8 po)
Hauteur 190 mm (7 1/2 po)
Profondeur 90 mm (3 1/2 po)

Longueur 440 mm (17 3/8 po)
Hauteur 190 mm (7 1/2 po)
Profondeur 90 mm (3 1/2 po)

Longueur 540 mm (21 1/4 po)
Hauteur 190 mm (7 1/2 po)
Profondeur 90 mm (3 1/2 po)

Longueur 590 mm (23 1/4 po)
Hauteur 190 mm (7 1/2 po)
Profondeur 90 mm (3 1/2 po)

Vivace

Brique d'argile : Kentville
Maçonnerie de pierre : Vivace, Siena

Vivace

La série Vivace, avec sa finition texturée ardoise exclusive, allie résistance et durabilité avec des palettes de couleurs et des tailles pour définir à la fois la qualité et le prestige. Les couleurs riches et audacieuses et les coupes distinctives de cette série s'harmonisent bien avec bon nombre de nos couleurs de briques d'argile ainsi qu'avec des produits de paysage dur, pour un attrait maximal pour un ensemble extérieur complet et parfaitement coordonné.

COULEURS

Toutes les couleurs dans les dimensions illustrées sont en stock. Fabriquée dans notre usine de Hillsdale, Ontario.

CHARBON / CHARCOAL
Dimensions : Paquet Multi

CORTONA
Dimensions : Paquet Multi

MILANO
Dimensions : Paquet Multi

BEIGE DE PALERME / PALERMO BEIGE
Dimensions : Paquet Multi

SIENA
Dimensions : Paquet Multi

TWEED
Dimensions : Paquet Multi

VERONA
Dimensions : Paquet Multi

Brique d'argile : Sahara et Brun Velours
Maçonnerie de pierre: Vivace, Cortona and Finesse, Amande

PAQUET VIVACE MULTI

Longueur 216 mm (8 1/2 po)
Hauteur 102 mm (4 po)
Profondeur 90 mm (3 1/2 po)

Longueur 251 mm (10 po)
Hauteur 102 mm (4 po)
Profondeur 90 mm (3 1/2 po)

Longueur 292 mm (11 1/2 po)
Hauteur 102 mm (4 po)
Profondeur 90 mm (3 1/2 po)

Longueur 330 mm (13 po)
Hauteur 102 mm (4 po)
Profondeur 90 mm (3 1/2 po)

Longueur 368 mm (14 1/2 po)
Hauteur 102 mm (4 po)
Profondeur 90 mm (3 1/2 po)

Longueur 405 mm (16 po)
Hauteur 102 mm (4 po)
Profondeur 90 mm (3 1/2 po)

Longueur 216 mm (8 1/2 po)
Hauteur 177 mm (7 po)
Profondeur 90 mm (3 1/2 po)

Longueur 251 mm (10 po)
Hauteur 177 mm (7 po)
Profondeur 90 mm (3 1/2 po)

Longueur 292 mm (11 1/2 po)
Hauteur 177 mm (7 po)
Profondeur 90 mm (3 1/2 po)

Longueur 330 mm (13 po)
Hauteur 177 mm (7 po)
Profondeur 90 mm (3 1/2 po)

Longueur 368 mm (14 1/2 po)
Hauteur 177 mm (7 po)
Profondeur 90 mm (3 1/2 po)

Longueur 405 mm (16 po)
Hauteur 177 mm (7 po)
Profondeur 90 mm (3 1/2 po)

Longueur 444 mm (17 1/2 po)
Hauteur 292 mm (11 1/2 po)
Profondeur 90 mm (3 1/2 po)

Longueur 521 mm (20 1/2 po)
Hauteur 292 mm (11 1/2 po)
Profondeur 90 mm (3 1/2 po)

Caractéristiques du produit		CSA	ASTM	Gamme de produits typiques Brampton Brick	
				Unités métriques	Unités impériales
Résistance à la compression minimale	Individuel Moyenne de 3 Spécifié	- - > 25 MPa	> 3000 lb/po^2 > 3500 lb/po^2 -	42 à 59 MPa	6 000 à 8 500 lb/po^2
Absorption maximale de l'eau	Individuel Moyenne de 3	< 8 % -	< 12 lb/pi^3 < 10 lb/pi^3	3 5 à 5 5 %	4 9 à 7 7 lb/pi^3
Densité	Individuel Moyenne de 3	> 2 000 kg/m^3 -	- >125 lb/pi^3	2 100 à 2 250 kg/m^3	130 à 145 lb/pi^3
Basé sur la norme CSA 165.2 pour les unités de catégorie I, les unités solides, la densité supérieure à 2 000 kg/m^3 et la norme ASTM C1634 pour le poids normal					

Appuis de fenêtre 32 po

Conçus à la fois pour la durabilité et le style, ces appuis élégants peuvent être installés avec une face lisse ou à texture fendue comme complément parfait pour nos produits en argile et en pierre. Côté pratique, leur bord d'égouttement aide à évacuer l'eau du mur. Disponible en trois teintes polyvalentes pour compléter votre ensemble de décoration extérieure.

Appuis de fenêtre : Appuis de fenêtre de 32 po, Naturel, Fendu
Brique d'argile : Gris Wyndham
Maçonnerie de pierre: Vivace, Milano

COULEURS

Articles en stock sont indiqués au-dessous chaque échantillon de couleurs.
Fabriqué dans notre usine de Hillsdale, Ontario.

DOVER, FENDUE /
DOVER, SPLIT

NATUREL, FENDUE /
NATURAL, SPLIT

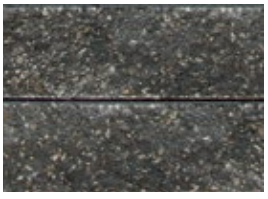

NOIR ONYX, FENDUE /
ONYX, SPLIT

DOVER, LISSE /
DOVER, SMOOTH

NATUREL, LISSE /
NATURAL, SMOOTH

NOIR ONYX, LISSE /
ONYX, SMOOTH

UNITÉS

Appuis de fenêtre
de 32 po fendue
Longueur 813 mm (32 po)
Hauteur 80 mm (3 1/8 po)
Profondeur 150 mm (5 7/8 po)

Appuis de fenêtre
de 32 po lisse
Longueur 813 mm (32 po)
Hauteur 80 mm (3 1/8 po)
Profondeur 150 mm (5 7/8 po)

Spécifications des emballages des produits de pierre

ARTISTE 2	Quantité/ Palette	Poids/ morceau (kg)	Poids/ morceau (lb)	Poids/ Palette (kg)	Poids/ Palette (lb)	Couverture/ Palette (m^2)	Couverture/ Palette (pi^2)	Couches/Palette
Paquet Artiste 2 Multi **Nouveau!**	132	-	-	1 145	2 525	6,5	70	6 couches x 22 morceaux

BONNEVILLE	Quantité/ Palette	Poids/ morceau (kg)	Poids/ morceau (lb)	Poids/ Palette (kg)	Poids/ Palette (lb)	Couverture/ Palette (m^2)	Couverture/ Palette (pi^2)	Couches/Palette
Pierre 168 x 590	60	21,3	47,0	1 279	2 820	6,4	69	6 couches x 10 morceaux
Pierre 257 x 590	40	32,7	72,0	1 306	2 880	6,4	69	5 couches x 8 morceaux
Pierre 290 x 590	36	36,5	80,5	1 314	2 898	6,5	70	6 couches x 6 morceaux

CONTEMPO	Quantité/ Palette	Poids/ morceau (kg)	Poids/ morceau (lb)	Poids/ Palette (kg)	Poids/ Palette (lb)	Couverture/ Palette (m^2)	Couverture/ Palette (pi^2)	Couches/Palette
Paquet Contempo Multi	132	-	-	1 372	3 024	7,2	78	6 couches x 22 morceaux
Contempo Metric Norman **Nouveau!**	416	3,3	7,2	1 359	2 995	8,4	90	8 couches x 52 morceaux
Contempo PRP	320	4,3	9,5	1 378	3 040	7,6	82	8 couches x 40 morceaux

FINESSE	Quantité/ Palette	Poids/ morceau (kg)	Poids/ morceau (lb)	Poids/ Palette (kg)	Poids/ Palette (lb)	Couverture/ Palette (m^2)	Couverture/ Palette (pi^2)	Couches/Palette
Metric Norman **Nouveau!**	416	3,3	7,2	1 359	2 995	8,4	90	8 couches x 52 morceaux
PRP Brick	320	4,3	9,5	1 378	3 040	7,6	82,0	8 couches x 40 morceaux
90x290	240	5,6	12,3	1 339	2 952	7,2	77,5	6 couches x 40 morceaux
90x390	180	7,7	17,0	1 388	3 060	7,2	77,5	6 couches x 30 morceaux
190x390	90	15,9	35,0	1 429	3 150	7,2	77,5	6 couches x 15 morceaux
90x590	120	11,3	25,0	1 361	3 000	7,2	77,5	6 couches x 20 morceaux
168x590	60	21,0	47,0	1 279	2 820	6,4	69,0	6 couches x 10 morceaux
190x590	60	24,0	53,0	1 442	3 180	7,2	77,5	6 couches x 10 morceaux
257x590	40	32,7	72,0	1 306	2 880	6,4	69,0	5 couches x 8 morceaux
290x590	36	36,5	80,5	1 315	2 898	6,5	70,0	6 couches x 6 morceaux
Pierre angulaire	80	18,6	41,0	1 448	3 280	9,6	103,3	6 couches x 16 morceaux
Appui de fenêtre Finesse 590 avec larmier	60	24,0	53,0	1 442	3 180	-	-	6 couches x 10 morceaux

GRANADA	Quantité/ Palette	Poids/ morceau (kg)	Poids/ morceau (lb)	Poids/ Palette (kg)	Poids/ Palette (lb)	Couverture/ Palette (m^2)	Couverture/ Palette (pi^2)	Couches/Palette
Paquet Granada Multi **Nouveau!**	132	-	-	1 372	3 024	7,2	78	6 couches x 22 morceaux

VIVACE	Quantité/ Palette	Poids/ morceau (kg)	Poids/ morceau (lb)	Poids/ Palette (kg)	Poids/ Palette (lb)	Couverture/ Palette (m^2)	Couverture/ Palette (pi^2)	Couches/Palette
Paquet Vivace Multi **Nouveau!**	120	-	-	1 367	3 014	7,1	76	6 couches x 20 morceaux

Appui de fenêtre 32 po	Quantité/ Palette	Poids/ morceau (kg)	Poids/ morceau (lb)	Poids/ Palette (kg)	Poids/ Palette (lb)	Couverture/ Palette (m^2)	Couverture/ Palette (pi^2)	Couches/Palette
Appui de fenêtre 32 po	48	22,7	50,0	2 400	1 089	-	-	6 couches x 8 morceaux

Bloc de béton

De la fondation aux éléments structuraux en passant par les placages architecturaux dans des dimensions variées pour chaque fonction, Brampton Brick fabrique une gamme complète de produits de blocs. Offrant une gamme de couleurs allant des gris et blancs neutres aux tons sombres des designers, nos blocs sont disponibles dans des finis allant de l'ultra lisse à la texture rugueuse de façade crevassée et de blocs nervurés. Notre vaste éventail de produits de blocs livre la performance, l'esthétique et la polyvalence que votre projet exige.

Bloc : Série Profile, Noir Académie, Suave et Quartz

Dans cette section...

50 Série Origin

52 Série Profile

54 Bloc standard et léger

55 Soundblox®

Bloc : Série Profile, Noir Académie, Suave, 90 x 590

Bloc: Série Profile, Argent Peel, Suave et Série Origin, Charbon, Fendue

Bloc: Série Profile, Argent Peel, Suave et Série Origin, Charbon, Naturel (tout 90 x 290 et 90 x 390)

Série Origin

Les blocs de la série Origin de Brampton Brick offrent des solutions ingénieuses pour les projets de construction industriels, commerciaux et institutionnels. Les unités sont disponibles en texture naturel ou fendue, et peuvent être fabriquées avec l'option d'additif hydrofuge Rainbloc® dans le cadre d'un système de mur de maçonnerie hydrofuge (voir la page 35 pour en savoir davantage). Vous avez le choix entre des styles à 2 ou 6 stries, des styles à rebord fendu et des styles d'angle à face divisée dans un large éventail de profondeurs pour répondre aux spécifications de votre projet.

DIMENSIONS

10 cm Bloc demi hauteur, Fendue
Profondeur 90 mm (3 1/2 po)
Hauteur 90 mm (3 1/2 po)
Longueur 390 mm (15 3/8 po)

10cm Standard, Fendue
Profondeur 90 mm (3 1/2 po)
Hauteur 190 mm (7 1/2 po)
Longueur 390 mm (15 3/8 po)

10 cm Bloc demi hauteur, Plain
Profondeur 90 mm (3 1/2 po)
Hauteur 90 mm (3 1/2 po)
Longueur 390 mm (15 3/8 po)

10cm Standard, Plain
Profondeur 90 mm (3 1/2 po)
Hauteur 190 mm (7 1/2 po)
Longueur 390 mm (15 3/8 po)

Autres dimensions disponibles

Dimensions (P x H x L)

90 mm x 90 mm x 290 mm
(3 1/2 po x 3 1/2 po x 11 3/8 po)
Naturel seulement

90 mm x 90 mm x 590 mm
(3 1/2 po x 3 1/2 po x 23 1/4 po)
Naturel seulement

90 mm x 190 mm x 590 mm
(3 1/2 po x 7 1/2 pox 23 1/4 po)
Naturel seulement

140 mm x 90 mm x 390 mm
(5 1/2 po x 3 1/2 po x 15 3/8 po)

140 mm x 190 mm x 390 mm
(5 1/2 po x 7 1/2 po x 15 3/8 po)

190 mm x 90 mm x 390 mm
(7 1/2 po x 3 1/2 po x 15 3/8 po)
Naturel seulement

190 mm x 190 mm x 390 mm
(7 1/2 po x 7 1/2 po x 15 3/8 po)

240 mm x 90 mm x 390 mm
(9 1/2 po x 3 1/2 po x 15 3/8 po)
Naturel seulement

240 mm x 190 mm x 390 mm
(9 1/2 po x 7 1/2 po x 15 3/8 po)

290 mm x 90 mm x 390 mm
(11 3/8 po x 31/2 po x 15 3/8 po)
Naturel seulement

290 mm x 190 mm x 390 mm
(11 3/8 po x 7 1/2 po x 15 3/8 po)

90 mm x 190 mm x 190 mm x 390 mm
(3 1/2 po x 7 1/2 po x 7 1/2 po x 15 3/8 po)

Styles disponibles :
Naturel, surface fendue 2 stries, 3 stries, 4 stries, 6 stries, rebord fendu, coins de surfaces fendues.

Couleurs de base offertes avec les couleurs Rainbloc[MD]; les couleurs Standard et Premium produites avec Rainbloc[MD]. Pour plus de renseignements, veuillez consulter la page 35.

Brique d'argile : Vienna
Bloc : Série Origin, Beige Canvas, Fendue

Remarque :

1. Les unités de placage de maçonnerie de béton d'une longueur supérieure à 410 mm (16,14 po) ne peuvent pas être définies comme la maçonnerie d'unité par la norme respective. Lorsqu'on envisage d'utiliser des unités de dimensions non standard, il faut examiner et vérifier la performance structurale de l'unité de bloc et de la construction en maçonnerie.
2. Les unités de maçonnerie de béton fabriquées d'une hauteur de 90 mm (3,5 po) ou moins et produites en une seule dimension nécessiteront un espacement moindre des joints de contrôle. Se reporter à la série NCMA TEK 10 sur le contrôle du mouvement.
3. Pour assurer une construction adéquate, veuillez consulter votre ou vos codes du bâtiment, vos normes et vos meilleures pratiques de l'industrie.
4. Brampton Brick Limitée n'est pas responsable de la conception.

Propriété physique		CSA	ASTM	Gamme de produits typiques Brampton Brick			
				NATUREL		FENDU	
				Unités métriques	Unités impériales	Unités métriques	Unités impériales
Résistance à la compression minimale	Individuel Moyenne de 3 Spécifié	- - > 15 MPa	> 1 800 lb/po^2 > 2 000 lb/po^2 -	18 à 23 MPa	2 600 à 3 350 lb/po^2	28 à 38 MPa	4 000 à 5 500 lb/po^2
Absorption maximale de l'eau	Individuel Moyenne de 3	< 175 kg/m^3 -	< 15 lb/pi^3 < 13 lb/pi^3	125 à 160 kg/m^3	7,8 à 10,0 lb/pi^3	95 à 110 kg/m^3	5,9 à 6,9 lb/pi^3
Densité	Individuel Moyenne de 3	> 2 000 kg/m^3 -	- > 125 lb/pi^3	2 050 à 2 150 kg/m^3	125 à 135 lb/pi^3	2 150 à 2 200 kg/m^3	130 à 140 lb/pi^3

Basé sur la norme CSA 165.1 pour la troisième facette « A » et la norme ASTM C90 pour le poids normal

Remarque : D'autres couleurs sont disponibles sur commande. Veuillez communiquer avec votre représentant commercial de Brampton Brick pour obtenir de plus amples renseignements. Des unités hydrofuges sont disponibles sur demande.

Couleurs de base offertes avec les couleurs Rainbloc[MD]; les couleurs Standard et Premium produites avec Rainbloc[MD].
Pour plus de renseignements, veuillez consulter la page 35.

Série Origin

COULEURS DE BASE

CHARBON, NATUREL (HAUT) /
CHARCOAL, PLAIN (TOP)

CHARBON, FENDUE (BAS) /
CHARCOAL, SPLIT (BOTTOM)

NATUREL, NATUREL (HAUT) /
NATURAL, PLAIN (TOP)

NATUREL, FENDUE (BAS) /
NATURAL, SPLIT (BOTTOM)

AGRUME, NATUREL (HAUT) /
CITRUS, PLAIN (TOP)

AGRUME, FENDUE (BAS) /
CITRUS, SPLIT (BOTTOM)

AMBRE, NATUREL (HAUT) /
AMBER, PLAIN (TOP)

AMBRE, FENDUE (BAS) /
AMBER, SPLIT (BOTTOM)

COULEURS STANDARDS

NOIR ONYX, NATUREL (HAUT) /
ONYX, PLAIN (TOP)

NOIR ONYX, FENDUE (BAS) /
ONYX, SPLIT (BOTTOM)

ÉCLIPSE, NATUREL (HAUT) /
ECLIPSE, PLAIN (TOP)

ÉCLIPSE, FENDUE (BAS) /
ECLIPSE, SPLIT (BOTTOM)

GRIS MINÉRAL, NATUREL (HAUT) /
MINERAL GRAY, PLAIN (TOP)

GRIS MINÉRAL, FENDUE (BAS) /
MINERAL GRAY, SPLIT (BOTTOM)

ARGENT PEEL, NATUREL (HAUT) /
PEEL SILVER, PLAIN (TOP)

ARGENT PEEL, FENDUE (BAS) /
PEEL SILVER, SPLIT (BOTTOM)

BLANC POLAIRE, NATUREL (HAUT) /
POLAR WHITE, PLAIN (TOP)

BLANC POLAIRE, FENDUE (BAS) /
POLAR WHITE, SPLIT (BOTTOM)

AMANDE, NATUREL (HAUT) /
ALMOND, PLAIN (TOP)

AMANDE, NATUREL (BAS) /
ALMOND, SPLIT (BOTTOM)

BEIGE CANVAS, NATUREL (HAUT) /
CANVAS BEIGE, PLAIN (TOP)

BEIGE CANVAS, FENDUE (BAS) /
CANVAS BEIGE, SPLIT (BOTTOM)

CHAMP DE BLÉ, NATUREL (HAUT) /
WHEATFIELD, PLAIN (TOP)

CHAMP DE BLÉ, FENDUE (BAS) /
WHEATFIELD, SPLIT (BOTTOM)

COULEURS DE QUALITÉ SUPÉRIEURE

ÉBENE, NATUREL (HAUT) /
EBONY, PLAIN (TOP)

ÉBENE, FENDUE (BAS) /
EBONY, SPLIT (BOTTOM)

NOIR ACADÉMIE, NATUREL (HAUT) /
ACADEMY BLACK, PLAIN (TOP)

NOIR ACADÉMIE, FENDUE (BAS) /
ACADEMY BLACK, SPLIT (BOTTOM)

BLANC D'ISLANDE, NATUREL (HAUT) /
ICELAND WHITE, PLAIN (TOP)

BLANC D'ISLANDE, FENDUE (BAS)
ICELAND WHITE, SPLIT (BOTTOM)

Série Profile

Produit avec RainBloc®. Voir la page 35 pour en savoir davantage.

L'attrait esthétique et la résistance à la compression de la série Profile en font une favorite des projets industriels, commerciaux et institutionnels. Vous pouvez compter sur la résistance à la compression des blocs de béton, ce qui est idéal pour les murs de maçonnerie ou les murs porteurs. Ce produit est fabriqué sur commande à 100 % et est également fabriqué avec un additif hydrofuge pour utilisation avec un adjuvant de mortier, dans le cadre d'un système de mur hydrofuge complet.

Pour vous assurer que vous êtes satisfait des couleurs et des textures qui vous intéressent, nous vous recommandons vivement d'effectuer vos choix finaux sur la base d'échantillons physiques actuels. Veuillez communiquer avec votre représentant commercial pour obtenir de plus amples renseignements.

COULEURS

Fabriqué dans notre usine de Brampton, Ontario.

ÉBÈNE, QUARTZ /
EBONY, QUARTZ

NOIR ACADÉMIE, QUARTZ /
ACADEMY BLACK, QUARTZ

NOIR ONYX, QUARTZ /
ONYX, QUARTZ

ÉCLIPSE, QUARTZ /
ECLIPSE, QUARTZ

ÉBÈNE, SUAVE / EBONY, SUAVE

NOIR ACADÉMIE, SUAVE /
ACADEMY BLACK, SUAVE

NOIR ONYX, SUAVE / ONYX, SUAVE

ÉCLIPSE, SUAVE / ECLIPSE, SUAVE

GRIS MINÉRAL, QUARTZ /
MINERAL GRAY, QUARTZ

ARGENT PEEL, QUARTZ /
PEEL SLIVER, QUARTZ

BLANC POLAIRE, QUARTZ /
POLAR WHITE, QUARTZ

BLANC D'ISLANDE, QUARTZ /
ICELAND WHITE, QUARTZ

GRIS MINÉRAL, SUAVE /
MINERAL GRAY, SUAVE

ARGENT PEEL, SUAVE /
PEEL SILVER, SUAVE

BLANC POLAIRE, SUAVE /
POLAR WHITE, SUAVE

BLANC D'ISLANDE, SUAVE /
ICELAND WHITE, SUAVE

AMANDE, QUARTZ /
ALMOND, QUARTZ

BEIGE CANVAS, QUARTZ /
CANVAS BEIGE, QUARTZ

CHAMP DE BLÉ, QUARTZ /
WHEATFIELD, QUARTZ

AMANDE, SUAVE /
ALMOND, SUAVE

BEIGE CANVAS, SUAVE /
CANVAS BEIGE, SUAVE

CHAMP DE BLÉ, SUAVE /
WHEATFIELD, SUAVE

Remarque : D'autres couleurs sont disponibles sur commande. Veuillez communiquer avec votre représentant commercial de Brampton Brick pour obtenir de plus amples renseignements. Des unités hydrofuges sont disponibles sur demande.

Bloc : Série Profile, Blanc Polaire et Noir Académie

DIMENSIONS

10 cm Bloc demi hauteur
Profondeur 90 mm (3 1/2 po)
Hauteur 90 mm (3 1/2 po)
Longueur 390 mm (15 3/8 po)

10 cm 90 x 590
Profondeur 90 mm (3 1/2 po)
Hauteur 90 mm (3 1/2 po)
Longueur 590 mm (23 1/4 po)

10 cm Standard
Profondeur 90 mm (3 1/2 po)
Hauteur 190 mm (7 1/2 po)
Longueur 390 mm (15 3/8 po)

10 cm 190 x 590
Profondeur 90 mm (3 1/2")
Hauteur 190 mm (7 1/2")
Longueur 590 mm (23 1/4")

Pierre angulaire
Profondeur 90 mm (3 1/2po)
Hauteur 190 mm (7 1/2 po)
Longueur de la surface de retour
190 mm (71/2 po)
Longueur de taille
390 mm (15 5/8 po)

Autres dimensions disponibles
Dimensions (P x H x L)

90 mm x 90 mm x 290 mm
(3 1/2 po x 3 1/2 po x 11 3/8 po)

140 mm x 90 mm x 390 mm
(5 1/2 po x 3 1/2 po x 15 3/8 po)

140 mm x 190 mm x 390 mm
(5 1/2 po x 7 1/2 po x 15 3/8 po)

190 mm x 90 mm x 390 mm
(7 1/2 po x 3 1/2 po x 15 3/8 po)

190 mm x 190 mm x 390 mm
(7 1/2 po x 7 1/2 po x 15 3/8 po)

240 mm x 90 mm x 390 mm
(9 1/2 po x 3 1/2 po x 15 3/8 po)

240 mm x 190 mm x 390 mm
(9 1/2 po x 7 1/2 po x 15 1/2 po)

290 mm x 90 mm x 390 mm
(11 1/2 po x 3 1/2 po x 15 1/2 po)

290 mm x 190 mm x 390 mm
(11 1/2 po x 7 1/2 po x 15 1/2 po)

90 mm x 190 mm x 190 mm x 390 mm
(3 1/2 po x 7 1/2 po x 7 1/2 po x 15 3/8 po)

Remarque :

1. Les unités de placage de maçonnerie de béton d'une longueur supérieure à 410 mm (16,14 po) ne peuvent pas être définies comme la maçonnerie d'unité par la norme respective. Lorsqu'on envisage d'utiliser des unités de dimensions non standard, il faut examiner et vérifier la performance structurale de l'unité de bloc et de la construction en maçonnerie.
2. Les unités de maçonnerie de béton fabriquées d'une hauteur de 90 mm (3,5 po) ou moins et produites en une seule dimension nécessiteront un espacement moindre des joints de contrôle. Se reporter à la série NCMA TEK 10 sur le contrôle du mouvement.
3. Pour assurer une construction adéquate, veuillez consulter votre ou vos codes du bâtiment, vos normes et vos meilleures pratiques de l'industrie.
4. Brampton Brick Limitée n'est pas responsable de la conception.

Caractéristiques du produit		CSA	ASTM	Gamme de produits typiques Brampton Brick	
				Unités métriques	Unités impériales
Résistance à la compression minimale	Individuel Moyenne de 3 Spécifié	- - > 15 MPa	> 1 800 lb/po^2 > 2 000 lb/po^2 -	18 à 23 MPa	2 600 à 3 350 lb/po^2
Absorption maximale de l'eau	Individuel Moyenne de 3	< 175 kg/m^3 -	< 15 lb/pi^3 < 13 lb/pi^3	125 à 160 kg/m^3	7,8 à 10,0 lb/pi^3
Densité	Individuel Moyenne de 3	> 2 000 kg/m^3 -	- > 125 lb/pi^3	2 050 à 2 150 kg/m^3	125 à 135 lb/pi^3
Basé sur la norme CSA 165.1 pour la troisième facette « A » et la norme ASTM C90 pour le poids normal					

Remarque : D'autres couleurs sont disponibles sur commande. Veuillez communiquer avec votre représentant commercial de Brampton Brick pour obtenir de plus amples renseignements. Des unités hydrofuges sont disponibles sur demande.

Bloc standards et légers

Disponible avec RainBloc®. Voir la page 35 pour en savoir davantage.

Les unités de béton standards de Brampton Brick sont principalement utilisées pour les murs porteurs et les fondations de murs extérieurs. Les unités de blocs de béton léger sont conçues pour un usage intérieur, notamment à cause de leur cote de résistance au feu et leurs propriétés insonorisantes (cote de 2 heures de résistance au feu, approuvée ULC). Des unités à la résistance supérieure sont disponibles sur demande.

Fabriquée dans nos usines de Brampton, Brockville, Cambridge et Hillsdale, Ontario.

Fabriqué avec :

CARBOCLAVE
BLOCK BY BRAMPTON BRICK

Dimensions disponibles :
10 cm, 15 cm, 20 cm, 25 cm, 30 cm
(4 po, 6 po, 8 po, 10 po, 12 po)

Des styles et des dimensions additionnels sont disponibles; veuillez vous adresser à un représentant commercial de Brampton Brick ou visitez notre site web **BramptonBrick.com**

ULC LISTED

FORMS

Standard

Bloc de coin

Arrondi simple

Arrondi double

Bloc demi hauteur

Demi bloc de coin

Demi arrondi simple

Demi arrondi double

Bloc en W

Semi solide (bouchon)

75% plein

Plein

Bloc de chainage

Bloc utilité

Coin retour

Arrondi simple coin en L

BLOC DE 20 CM RÉSISTANT AU FEU 2 HEURES

Bloc de béton standard de 20 cm (190 mm) résistant au feu 2 heures, pour la construction sur des murs porteurs et non porteurs, en conformité avec les codes de construction provinciaux et fédéraux en matière de sécurité et de protection contre les incendies. Notre produit a été mis à l'essai et inspecté par Underwriters Laboratories of Canada Ltd et désigné Blocs FR2.

Notre certificat nº 20201209-R25842 Sec. 3 et 4 est disponible en ligne :

https://bramptonbrick.com/fr/maconnerie-products/blocs-standards-et-legers-bloc-de-beton

	Caractéristiques du produit		CSA	ASTM	Gamme de produits typiques Brampton Brick	
					Unités métriques	Unités standard américaines
Béton standard	Résistance à la compression minimale	Individuel Moyenne de 3 Spécifié	- - > 15 MPa	> 1 800 lb/po^2 > 2 000 lb/po^2 -	21 à 31 MPa	3 000 à 4 500 lb/po^2
	Absorption maximale de l'eau	Individuel Moyenne de 3	< 175 kg/m^3 -	< 15 lb/pi^3 < 13 lb/pi^3	115 à 145 kg/m^3	7,2 à 9,1 lb/pi^3
	Densité	Individuel Moyenne de 3	> 2 000 kg/m^3 -	- > 125 lb/pi^3	2 100 à 2 200 kg/m^3	130 à 140 lb/pi^3
	Basé sur la norme CSA 165.1 pour la troisième facette « A » et la norme ASTM C90 pour le poids normal					
Béton léger standard	Résistance à la compression minimale	Individuel Moyenne de 3 Spécifié	- - > 15 MPa	> 1 800 lb/po^2 > 2 000 lb/po^2 -	16 à 29 MPa	2 300 à 4 200 lb/po^2
	Absorption maximale de l'eau	Individuel Moyenne de 3	< 200 kg/m^3 -	< 17 lb/pi^3 < 15 lb/pi^3	145 à 200 kg/m^3	9,1 à 12,5 lb/pi^3
	Densité	Individuel Moyenne de 3	1 700 à 2 000 kg/m^3 -	- 105 à 125 lb/pi^3	1 750 à 1 900 kg/m^3	110 à 120 lb/pi^3
	Basé sur la norme CSA 165.1 pour la troisième facette « B » et « C » consolidées et la norme ASTM C90 pour le poids moyen					

Remarque : D'autres couleurs sont disponibles sur commande. Veuillez communiquer avec votre représentant commercial de Brampton Brick pour obtenir de plus amples renseignements. Des unités hydrofuges sont disponibles sur demande.

Soundblox®

Fabriqué sous licence de :

SOUND SEAL®

Les unités Soundblox sont structurelles et porteuses et sont un excellent choix pour l'amortissement du bruit dans les milieux industriels, les gymnases, les salles d'équipement mécanique et les installations comparables. Fabriquées avec la technologie brevetée de séquestration de carbone CarboClave, les unités Soundblox sont non seulement un choix écologique pour votre projet, mais elles sont également intrinsèquement plus fort en raison du carbone séquestré dans les unités. Avec une résistance à la compression supérieure à celle des unités de maçonnerie creuse standard comparables, les unités CarboClave Soundblox sont structurelles et porteuses.

Unités de maçonnerie structurale à absorption acoustique et à séquestration de carbone.

DIMENSIONS

Type A-1

Dimensions disponibles :
10 cm, 15 cm, 20 cm, 25 cm, 30 cm
(4 po, 6 po, 8 po, 10 po, 12 po)

Type RSC

Dimensions disponibles :
10 cm, 15 cm, 20* cm, 25* cm and 30* cm
(4 po, 6 po, 8 po, 10 po, 12 po)

* Ces blocs ont des cavités directes et peuvent être utilisés pour les applications nécessitant un renforcement vertical

Fabriqué dans notre usine de Cambridge, Ontario avec:

CARBOCLAVE
BLOCK BY BRAMPTON BRICK

	Caractéristiques du produit		CSA	ASTM	Gamme de produits typiques Brampton Brick	
					Unités métriques	Unités standard américaines
Béton standard	Résistance à la compression minimale	Individuel	-	> 1 800 lb/po^2	21 à 31 MPa	3 000 à 4 500 lb/po^2
		Moyenne de 3	-	> 2 000 lb/po^2		
		Spécifié	> 15 MPa	-		
	Absorption maximale de l'eau	Individuel	< 175 kg/m^3	< 15 lb/pi^3	115 à 145 kg/m^3	7,2 à 9,1 lb/pi^3
		Moyenne de 3	-	< 13 lb/pi^3		
	Densité	Individuel	> 2 000 kg/m^3	-	2 100 à 2 200 kg/m^3	130 à 140 lb/pi^3
		Moyenne de 3	-	> 125 lb/pi^3		
	Basé sur la norme CSA 165.1 pour la troisième facette « A » et la norme ASTM C90 pour le poids normal					
Béton léger standard	Résistance à la compression minimale	Individuel	-	> 1 800 lb/po^2	16 à 29 MPa	2 300 à 4 200 lb/po^2
		Moyenne de 3	-	> 2 000 lb/po^2		
		Spécifié	> 15 MPa	-		
	Absorption maximale de l'eau	Individuel	< 200 kg/m^3	< 17 lb/pi^3	145 à 200 kg/m^3	9,1 à 12,5 lb/pi^3
		Moyenne de 3	-	< 15 lb/pi^3		
	Densité	Individuel	1 700 à 2 000 kg/m^3	-	1 750 à 1 900 kg/m^3	110 à 120 lb/pi^3
		Moyenne de 3	-	105 à 125 lb/pi^3		
	Basé sur la norme CSA 165.1 pour la troisième facette « B » et « C » consolidées et la norme ASTM C90 pour le poids moyen					

Remarque : D'autres couleurs sont disponibles sur commande. Veuillez communiquer avec votre représentant commercial de Brampton Brick pour obtenir de plus amples renseignements. Des unités hydrofuges sont disponibles sur demande.

Produits de paysage architectural

Les produits d'aménagement paysager Oaks Landscape se sont forgé une réputation d'innovation et de polyvalence sur les marchés industriels, commerciaux et institutionnels (ICI). Notre engagement de fournisseur de premier choix nous incite à l'élaboration et à la fabrication d'une grande diversité de produits ICI pour répondre à toutes vos exigences de conception structurelle et esthétique.

Visitez notre site Web pour consulter nos produits d'aménagement paysager ICI ou pour télécharger notre Guide des ressources du concepteur!

GUIDE DES RESSOURCES DU CONCEPTEUR

BRAMPTON BRIQUE

Sur la couverture (de gauche à droit) :
Maçonnerie de pierre: Finesse, Blanc Polaire, Suave
Brique d'argile : Rouge Velours, Maçonnerie de pierre : Finesse 168 x 590 et appuis décoratifs, Beige Canvas, Suave
Bloc : Série Profile, Noir Académie, Suave, 90 x 590

Brampton
225 Wanless Drive
Brampton, ON L7A 1E9

Boisbriand
4200, Marcel-Lacasse
Boisbriand, QC J7H 1N3

Brockville
3007 County Rd. #29
PO Box 141, Brockville, ON K6V 5V2

Cambridge
1038 Rife Road
Cambridge, ON N1R 5S3

Hillsdale
2108 Flos Road Four East
Hillsdale, ON L0L 1V0

Markham
455 Rodick Road
Markham, ON L6G 1B2

Detroit
51744 Pontiac Trail
Wixom, MI 48393

Farmersburg
1256 East County Rd. 950 N.
Farmersburg, IN 47850

BramptonBrick.com

CA - 1.800.GO.BRICK (462-7425)
US - 1.844.GO.BRICK (462-7425)

Les photos présentes dans cette publication font ressortir la couleur, la texture et l'apparence générales de nos produits. Cependant des variations peuvent survenir dans le processus de fabrication et d'impression. Il convient donc de toujours sélectionner à partir d'un échantillon de produit réel.

CAF/1K/05/22