Dalle Nueva[MD] 60 mm

FORMATS

Petite rectangle 8 x 16
7,87 x 15,75 po
(200 x 400 mm)
Emballage individuel

Rectangle 12 x 24
11,81 x 23,62 po
(300 x 600 mm)
Emballage individuel

Emballage Aléatoire

Petite rectangle 8 x 16
7,87 x 15,75 po
(200 x 400 mm)

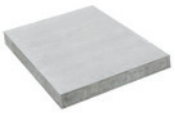

Pierre 16 x 16
15,75 x 15,75 po
(400 x 400 mm)

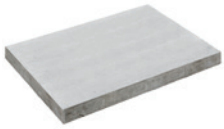

Pierre 16 x 24
15,75 x 23,62 po
(400 x 600 mm)

Les trois formats sont emballées ensemble
(3 - 8 x 16, 3 - 16 x 16, 2 - 16 x 24 par couche)

MOTIFS

REMARQUE : Les fichiers DWG AUTOCad et PAT sont disponibles pour tous les modèle Dalle Nueva[MD] 60 mm.

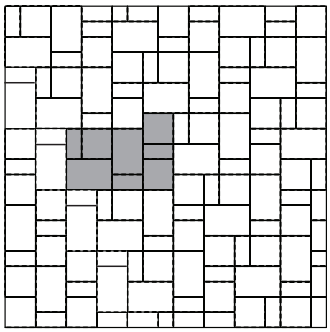

Motif A
(Forme en L avec emballage aléatoire)

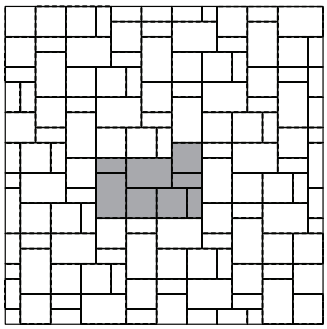

Motif B
(Forme en L avec emballage aléatoire)

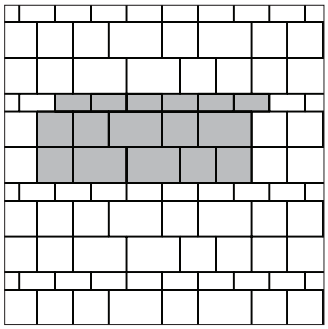

Motif C
(Emballage aléatoire appareil en long)

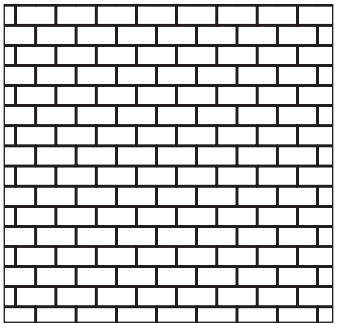

Motif D
(8 x 16 Demi appareil en long)

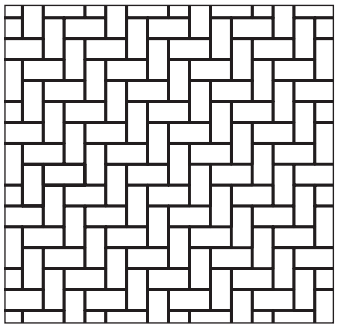

Motif E
(8 x 16 Chevrons)

Pierre	Pierre 8 x 16		Pierre 16 x 16		Pierre 16 x 24	
	%	Ratio	%	Ratio	%	Ratio
Motif A	20	3	40	3	40	2
Motif B	20	3	40	3	40	2
Motif C	20	3	40	3	40	2
Motif D	100	1				
Motif E	100	1				

NOTES SUR L'INSTALLATION :

- Ces dalles d'une épaisseur de 60 mm sont recommandées pour utilisation dans les applications piétonnières (p. ex. patios, allées, bords de piscine) et ne conviennent pas à la circulation de véhicules. La garantie ne couvre pas l'utilisation inappropriée.
- Nous recommandons l'utilisation d'un rouleau compresseur afin d'éviter d'endommager les pavés. Si vous utilisez un dameur à plaque vibrante sur des pavés de 60 mm ou plus, veuillez prévoir un coussinet de protection (p. ex. en uréthane) entre les pavés et le compacteur. La garantie ne couvre pas les dommages aux pavés causés par l'utilisation inappropriée d'un compacteur.